

EST
S



**Bisagras
Ocultas
Sistemas de
Cierre Suave**

Información importante

Información técnica

Aún habiéndose realizado un esfuerzo en la producción de este catálogo para asegurar la precisión de la información, nuestros productos son revisados continuamente y los usuarios deben confirmar la especificación actualizada antes de enviar su pedido.

Responsabilidad

Es responsabilidad del usuario asegurar la idoneidad de los accesorios para el uso deseado. Nosotros recomendamos su evaluación por medio de una prueba apropiada de su aplicación y de una consulta técnica con nuestros representantes.

Propiedad intelectual

El Grupo Titus posee los derechos de propiedad intelectual de sus productos alrededor del mundo, ya sean marcas registradas, patentes, derechos de autor / propiedad, diseños, ilustraciones, planos, así como el 'know how' contenido en sus diseños y producciones. El Grupo Titus respeta los derechos equivalentes de los competidores, e igualmente otros derechos de diseño de producto relevantes. De acuerdo con nuestro conocimiento, nuestros productos no infringen ningún derecho de propiedad intelectual de competidores u otras partes. El Grupo Titus tomará seriamente cualquier violación de sus derechos y los defenderá rigurosamente en el alcance máximo de la ley.

*Artículos no especiales

Todos los códigos de artículos de este catálogo marcados con un asterisco (*) son para productos especiales solamente disponibles bajo solicitud especial. Para tales productos puede que se requiera un tiempo prolongado de entrega.

Marcas de fábrica

'Titus' y 'Titusonic' son marcas registradas de Titus International Ltd., Lama es una marca registrada de Titus d.o.o. Dekani, 'WoodWelding' es una marca registrada de WoodWelding SA.

Bisagras de
cazoleta

Bisagras Titus

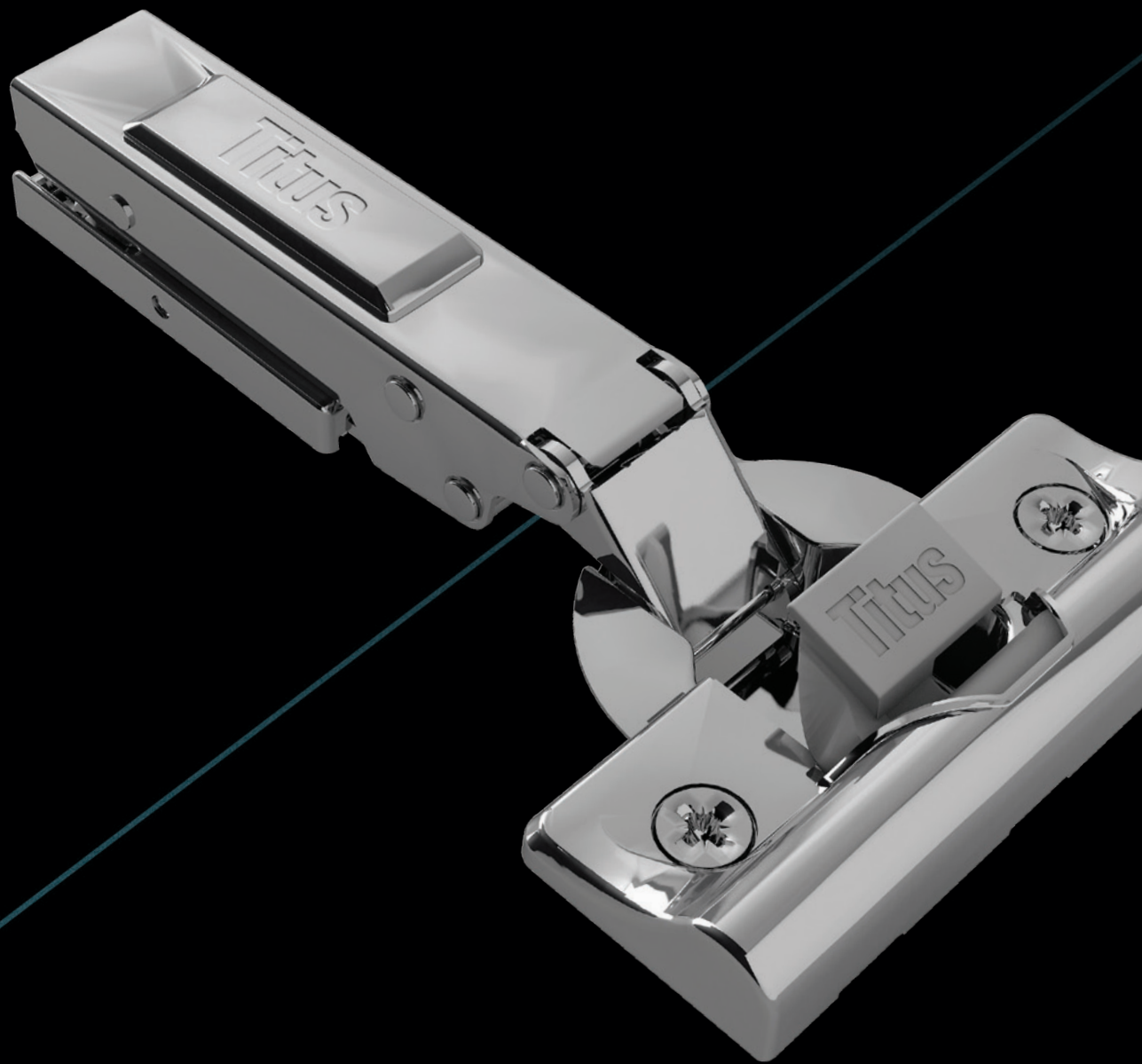

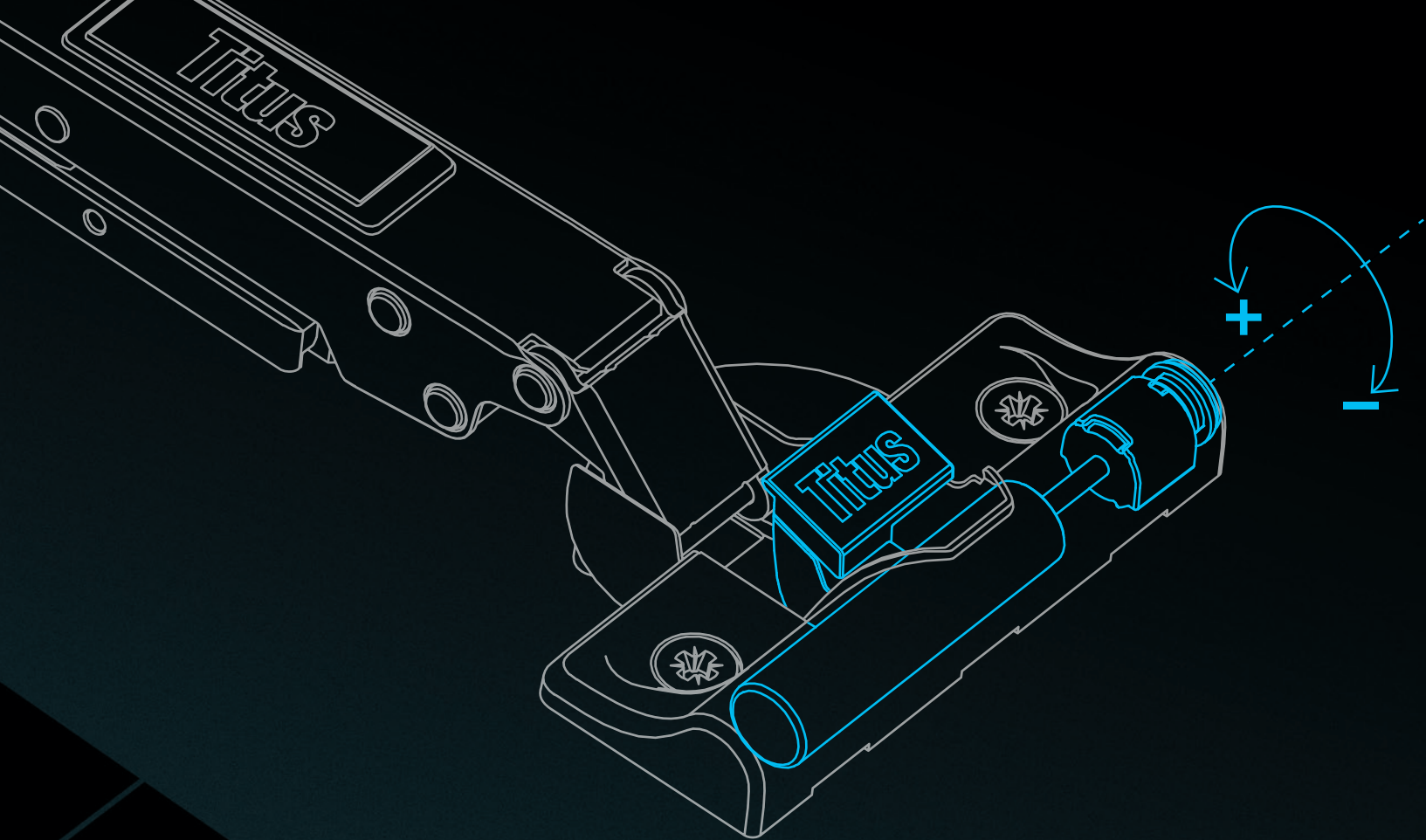

ConfidentClose

La bisagra está diseñada para proporcionar al cliente la acción de cierre suave preferida:

- Cierre rápido
- Inicio tardío de la desaceleración
- Cierre silencioso con toque final suave SoftTouch

Basado en un estudio de mercado independiente.

One-for-All

- Amortiguación en la cazoleta de la bisagra
- El amortiguador posicionado transversalmente en la cazoleta de la bisagra nos permite su instalación en varias gamas de bisagra
- La gama amortiguada y no amortiguada comparten la misma base

Amortiguación ajustable

- Flexibilidad para calibrar el rendimiento para su correcto funcionamiento en un amplio abanico de aplicaciones
- Rendimiento uniforme en una amplia gama de puertas de diferentes pesos y dimensiones
- Regulación fácil y accesible para un ajuste intuitivo y rápido

Amortiguador Titus integrado

- Amortiguación eficiente a cualquier velocidad de cierre
- Cierre seguro
- Fuerza de amortiguación uniforme

Bisagras de cazoleta

Cobertura de la puerta

¿Cómo lograr la cobertura deseada de la puerta?

Seleccionando el codo apropiado de la bisagra

Las bisagras de cazoleta están disponibles en distintos codos para proporcionar distintas coberturas del marco. Las más comunes son:

■ Costado del módulo
■ Puerta

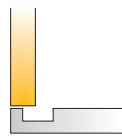

- 1. Canto oculto**
Use una bisagra con codo 0mm

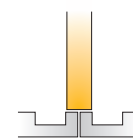

- 2. Canto medio visto para puertas dobles**
Use una bisagra con codo de 9mm



- 3. Puerta de canto visto**
Use una bisagra con codo de 15mm, 16mm o 18mm

Seleccionando las bases de montaje de una altura apropiada

Para obtener la cobertura deseada (x) utilizando una distancia determinada de taladrado (K), debe seleccionarse una

base de montaje de un grosor apropiado (D) a partir de la tabla adjunta.

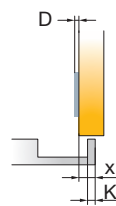

x	4	5	6	7	8	9
3	3	2	1	0		
K	4	3	2	1	0	
5		3	2	1	0	D

$$D=4+K-x$$

Escogiendo la separación K apropiada

Para obtener la cobertura deseada (x) utilizando una determinada altura en la base de montaje (d) se tiene que escoger la separación K para el taladrado correcto.

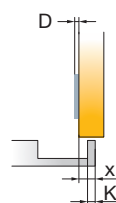

x	4	5	6	7	8	9
0				3	4	5
1			3	4	5	
D			4	5		
2			5			
3	3	4	5			K

Usando la regulación lateral

La regulación lateral se realiza girando el tornillo apropiado del brazo de la bisagra.

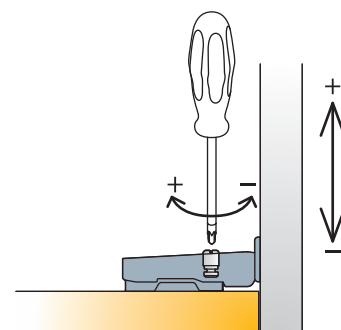
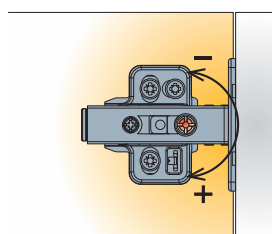

Espacio libre y fuga de la puerta

La fuga ($F \geq F_{min}$) y el espacio libre (gap Z) representan el espacio mínimo necesario para la correcta apertura de la puerta. Los valores mínimos requeridos dependen de la separación de taladro (K), del espesor de la puerta (V) y del tipo

de bisagra. La fuga mínima se puede encontrar en las páginas de producto → mire la tabla de datos sobre fugas. Cuando se utilizan bisagras con cobertura media la fuga debe ser el doble ($F \geq 2F_{min}$).

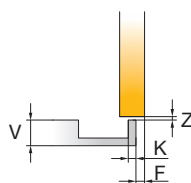

V	16	17	18	19	20	21	22
3	0.3	0.5	0.7	1.0	1.3	1.7	2.5
K 4	0.3	0.5	0.7	0.9	1.2	1.6	2.1
5	0.3	0.5	0.7	0.9	1.2	1.5	2.0

Gap $Z_{MIN}=0$

Bisagras de cazoleta

Tipos de cazoletas

¿Cómo se monta la bisagra en la puerta?

Hay diferentes símbolos para las cazoletas en las páginas de producto junto a los códigos de artículo. Debajo aparece su explicación.

Sin pre-montaje

La bisagra se fija en la puerta con dos tornillos. Agujeros guía de Ø3mm recomendados.

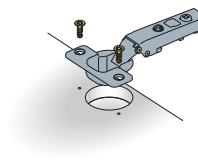

Sistema EasyFix de montaje rápido

Fijación en un cuarto de giro para taladros de Ø8mm (interaxis 45/9.5) o Ø10mm (interaxis 48/6 y 52/5.5).

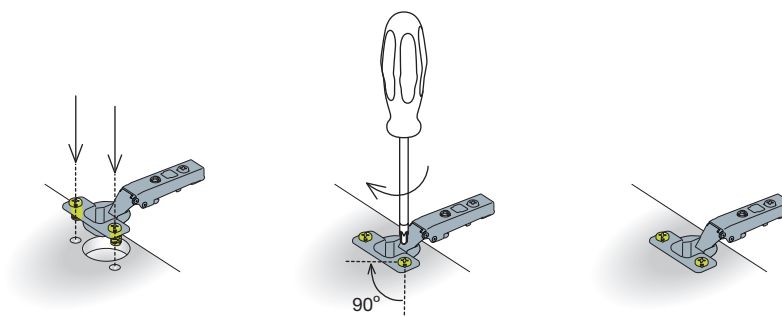

Cazoleta lista para su inserción a máquina

Tacos pre-montados para insertar a máquina en taladros de Ø8mm (interaxis 45/9.5) o Ø10mm (interaxis 48/6 y 52/5.5).

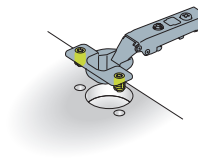

Bisagras de cazoleta

Esquemas de taladrado

Patrones de taladrado para cazoletas

Interaxis 45mm, 48mm and 52mm*

- T-type
- S-type

*Disponibles bajo solicitud especial
→ vea la página 0.3

Tipo de cazoleta	Interaxis 45mm Patrón de taladrado
 Lista para atornillar	
 Preparados para inserción a máquina  Sistema FastFix	

El interaxis es la distancia entre los dos agujeros de fijación de la cazoleta de la bisagra.

Bisagras de cazoleta

Tipo de base de montaje

¿Cómo se fija la base de montaje en el costado del módulo?

Hay diferentes símbolos para las bases de montaje en las páginas de producto junto a los códigos de artículo. Debajo aparece su explicación.

 **Sin pre-montaje, preparadas para tornillo tirafondo**

La base de montaje se fija mediante dos tornillos tirafondo de madera o equivalentes. Agujeros guía de Ø3mm recomendados.

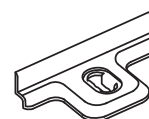

 **Sin pre-montaje, preparadas para tornillo euro**

Fijación con tornillos euro de Ø6.3mm en agujeros pretaladrados de Ø5mm. Se recomienda utilizar la cabeza y longitud apropiada para ser utilizados con esta base de montaje.

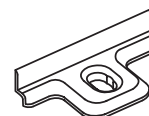

 **Preparados para una inserción a máquina**

Tacos pre-montados para insertar a máquina en taladros de Ø10mm.

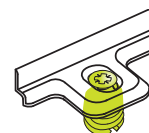

 **Tornillos euro pre-montados**

Tornillos euro pre-montados en la base de montaje para taladros de 5mm. Longitudes disponibles: 11mm, 13mm y 15mm.

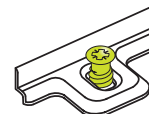

 **Tacos expandibles pre-montados**

Tacos pre-montados expandibles para taladros de Ø5mm. Longitudes disponibles: 7.5mm y 10.5mm.

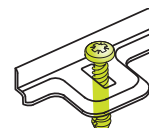

 **Tornillos tirafondo pre-montados de Ø4.5mm**

La base de montaje se fija mediante dos tornillos tirafondo pre-montados. Agujeros guía de Ø3mm recomendados.

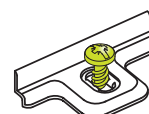

Bisagras de cazoleta

Montaje de la Base

¿Cómo se monta la bisagra a la base de montaje?

T-type 3Way snap-on

Tecnología 3Way snap-on para un montaje más intuitivo de la base en las tres direcciones:

- desde la parte frontal del brazo
- desde la parte posterior
- desde la parte superior

Montaje frontal

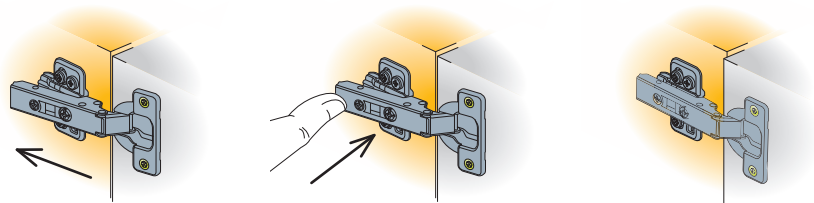

Montaje posterior

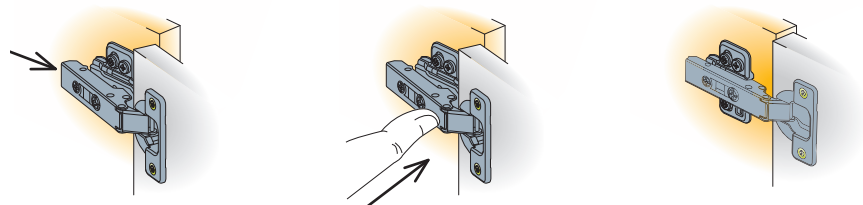

Montaje superior



Desenganche:
para desenganchar la bisagra apriete
la leva trasera del brazo de la bisagra

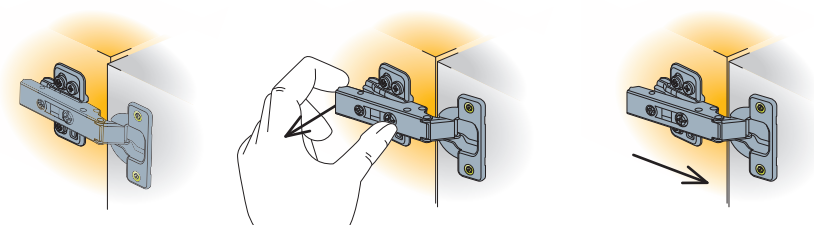

**S-type
snap-on**

La puerta se monta en el costado del módulo simplemente fijando los dos ganchos bajo el brazo de la bisagra en la parte exterior de la base y presionando suavemente en la parte

posterior del brazo de la bisagra. Para desmontar presione el botón en la parte posterior del brazo de la bisagra.

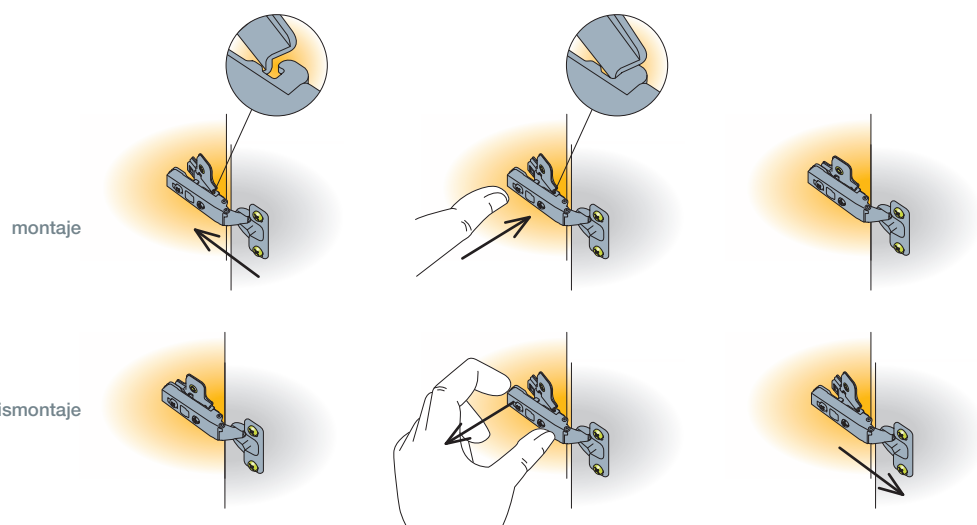

Bisagras de cazoleta

Cargas

¿Cuántas bisagras por puerta?

Revise las especificaciones adjuntas respecto al número requerido de bisagras por puerta, tomando en consideración tanto la altura como el peso de la puerta.

Por favor use el número apropiado de bisagras para que la altura o el peso de la puerta no exceda lo mostrado abajo.

Bisagras de cazoleta con Ø35mm de diámetro

· Bisagras estándar

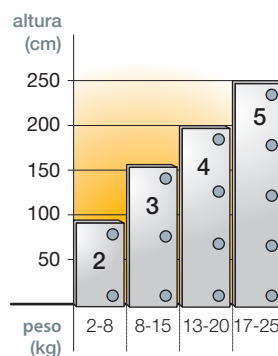

T-type

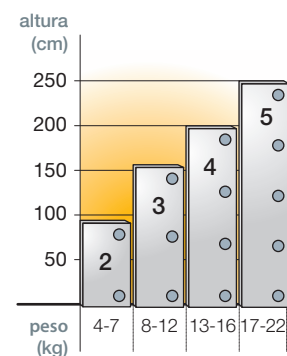

S-type

· Bisagras con amortiguador integrado

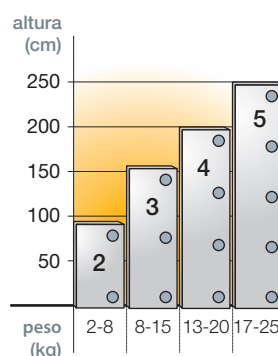

T-type Glissando

Las bisagras con amortiguación integrada se pueden combinar con bisagras estándar. Recomendamos hacer una prueba antes de su montaje definitivo. Por favor, contacte con Titus para una mayor asistencia técnica.

Bisagras de cazoleta

Ajuste



La variedad de ajustes se pueden buscar en las páginas del producto

Ajuste lateral

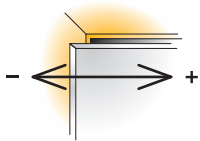

La regulación lateral alinea la puerta con el lateral del mueble.

Al girar el tornillo apropiado

- T-type
- S-type

El ajuste lateral se hace girando el tornillo apropiado en el brazo de la bisagra.

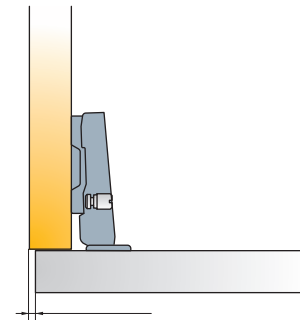
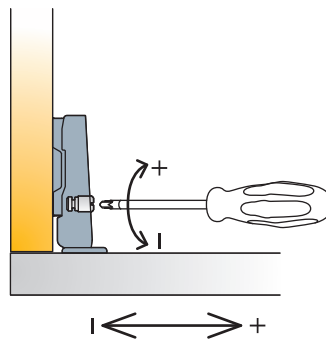
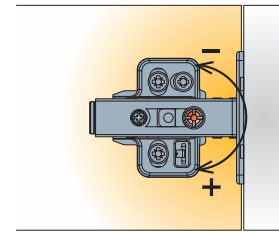

Variedad de ajuste

Bisagras de cazoleta

Ajuste

Ajuste en altura

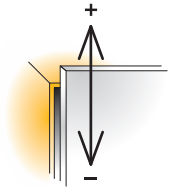

La regulación en altura es necesaria para conseguir un posicionamiento vertical de la puerta óptimo.

Girando el ajustador excéntrico

El ajuste en altura se hace girando el regulador de la excéntrica en la base de montaje.

T-type y S-type con base de montaje regulable en cruz

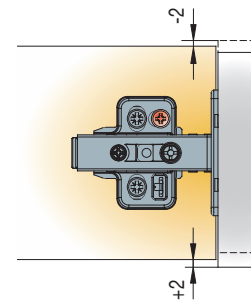
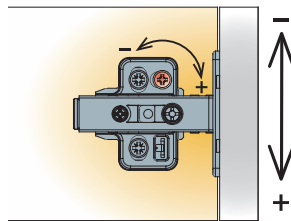

T-Type con base de montaje regulable lineal

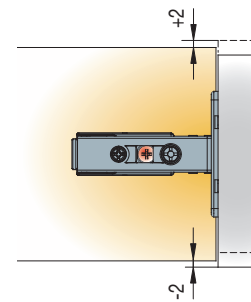
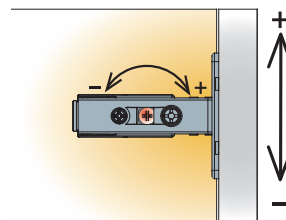

Soltando los tornillos de fijación

Para una correcta regulación en altura, los dos tornillos de fijación de la base tienen que estar temporalmente aflojados mientras se realiza el ajuste manual.

- T-type y S-type con base de montaje en cruz
- Bisagra para mueble refrigerador

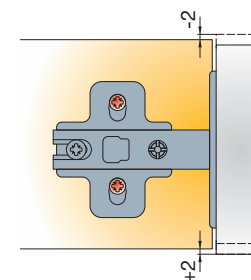
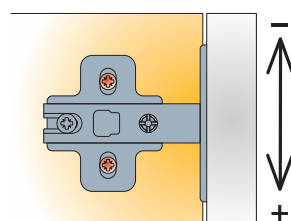

Bisagras de cazoleta

Ajuste

Ajuste en profundidad

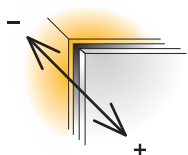

El sistema permite una regulación fácil de espacio libre entre la puerta y el mueble.

Girando el ajustador excéntrico

- T-type

Rotar el tornillo de regulación excéntrico emplazado en el brazo de la bisagra.

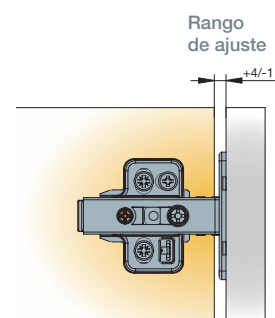
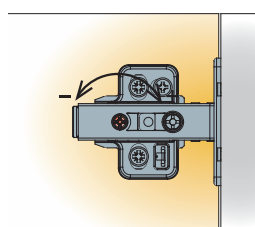

Soltando el tornillo de regulación

- S-type

La regulación en profundidad se realiza soltando temporalmente el tornillo de regulación. Después de la correcta regulación es necesario volver a apretar el tornillo.

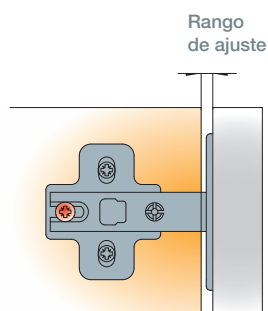
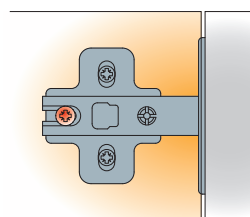

Bisagras de cazoleta

Ajuste de la amortiguación

Ajuste de la amortiguación

T-type-i

La acción de amortiguación puede ser regulada para su óptimo funcionamiento en puertas de diferentes pesos y tamaños permitiendo un movimiento perfecto de las puertas.

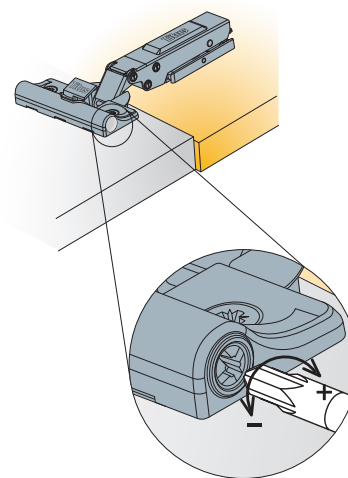

La amortiguación viene establecida de fábrica a un valor de amortiguación medio. Gire en dirección '+' para incrementar la fuerza i en dirección '-' para disminuirla

Elecciones clave de diseño

ConfidentClose

La bisagra está diseñada para proporcionar la acción de cierre suave preferida por el consumidor.

Basado en un estudio de mercado independiente celebrado en Reino Unido, Alemania y Eslovenia

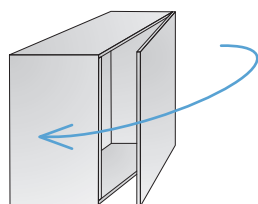

Cierre rápido

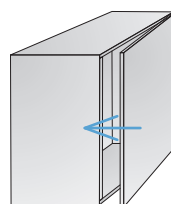

Inicio tardío de la desaceleración

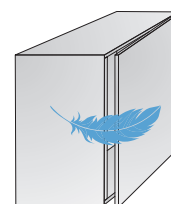

Golpe final con un 'SoftTouch'

One-for-All, principio de eficacia universal

Amortiguador, posicionado transversalmente en la cazoleta de la bisagra nos permite su colocación en las varias versiones de la bisagra.

La gama amortiguada y no amortiguada comparten la misma base.

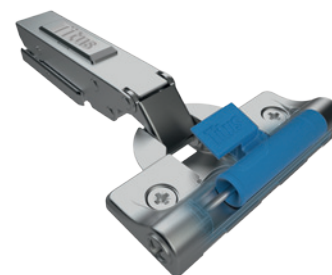

Amortiguación regulable

Flexibilidad para adaptar la amortiguación a todas las aplicaciones posibles

- Rendimiento uniforme en una amplia gama de puertas de peso y tamaño diferente
- Tornillo de regulación de fácil acceso para un ajuste rápido.

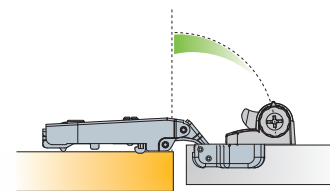

Zona de amortiguación ajustable

Amortiguador Titus integrado

- Amortiguación eficiente a cualquier velocidad de cierre
- Cierre seguro de la puerta
- Fuerza de amortiguación uniforme.

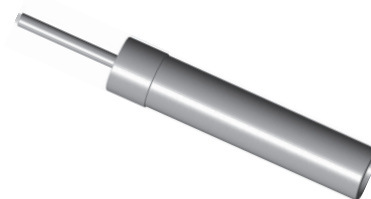

Bisagras T-type

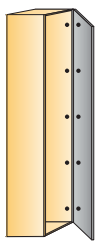

Instalación fácil incluso en puertas de hasta 4-5 bisagras

- Montaje y desmontaje fácil y rápido

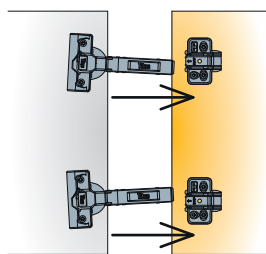

Amplia tolerancia

- Rendimiento eficiente en el límite de la tolerancia
- Cierre seguro de la puerta en caso de desalineación accidental
- Cierre ConfidentClose asegurado

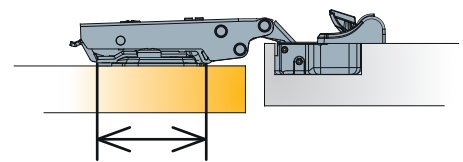

Rigidez

- El anclaje de la bisagra a la base garantiza la estabilidad de la puerta
- Enganche rígido de la bisagra a la base que proporciona una alta estabilidad y reduce la caída de la puerta
- Rendimiento elegante

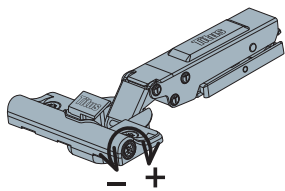

Amortiguación ajustable

- Rendimiento uniforme en puertas de diferente peso y tamaño
- Ajustamiento intuitivo



Amortiguador Titus integrado

- Tecnología patentada de amortiguación universal
- Rendimiento constante y seguro de por vida



Sistema Glissando acreditado

- El amortiguador está posicionado de forma transversal en la cazoleta de la bisagra
- Funcionamiento fiable

T-type-i 110

Para puertas de madera

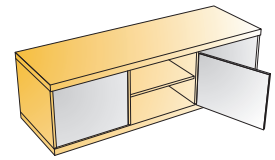
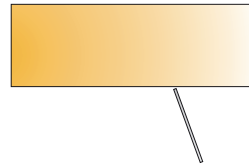
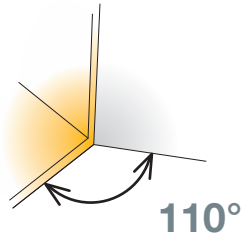

- Ángulo de apertura 110°
- Diámetro de taladro de la cazoleta 35mm
- Profundidad de taladrado 12mm
- Sistema de anclaje de la bisagra a la base 3Way snap-on



Detalles técnicos

Tipo de cazoleta

Interaxis
45mm

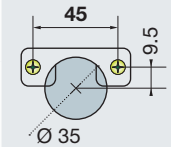

Código de artículo

Codo

0mm

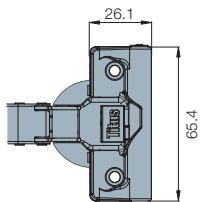
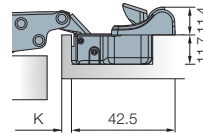
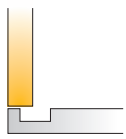

701.0AT0.054



701.0AT1.054

EasyFix



701.0AT4.054

Patrones de taladrado para cazoletas → vea la página 1.9



150 Pzas. Hecho de acero

Codo

5mm

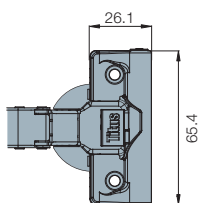
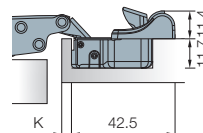
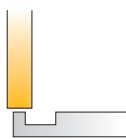

701.0BT0.054



701.0BT1.054

EasyFix



701.0BT4.054

Patrones de taladrado para cazoletas → vea la página 1.9



150 Pzas. Hecho de acero

Bases de montaje



Base de montaje regulable en cruz
→ vea la página 1.37



Base de montaje en cruz
→ vea la página 1.39



Base de montaje regulable lineal
→ vea la página 1.37



Adaptadores para el montaje en marco frontal
→ vea la página 1.39

Tornillos para la cazoleta
Si no pre-montados

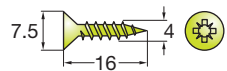

820.6328.050

10000 Pzas.

Accesorios



Embellecedores para el brazo de la bisagra
→ vea la página 1.63

Limitador de ángulo de apertura para bisagra
→ vea la página 1.61

Leyenda de símbolos para la cazoleta

Atornillable
→ Tornillos

Preparados para inserción a máquina

Sistema EasyFix



Ajuste de amortiguación

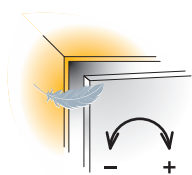

Para una explicación más detallada
→ vea la página 1.17

Ajuste de la puerta

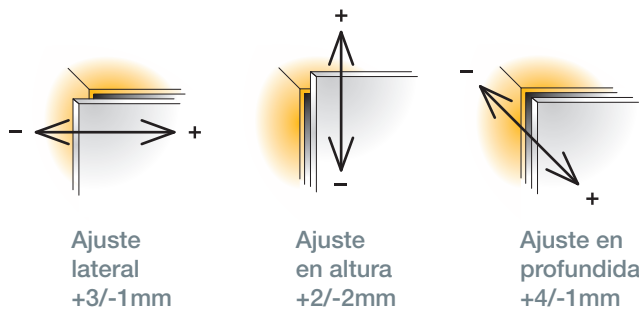

Ajuste lateral
+3/-1mm

Ajuste en altura
+2/-2mm

Ajuste en profundidad
+4/-1mm

Para una explicación más detallada → vea la páginas 1.14-1.16

Detalles de montaje

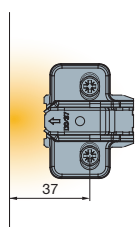
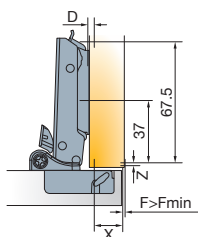
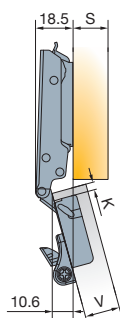

Los planos muestran la aplicación con una base de altura D=0mm

Distancias de taladro para la base de montaje

Tabla de grosores para la base de montaje
Para una explicación más detallada → vea la página 1.5

X	13	14	15	16	17	18	19
3	3	2	1	0			
4	4	3	2	1	0		
K							
5		4	3	2	1	0	
6			4	3	2	1	0
							D

$D=13+K-X$

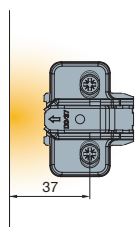
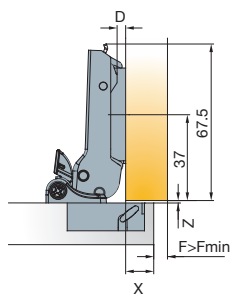
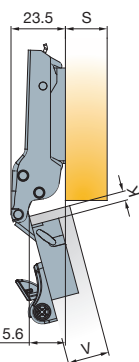

Los planos muestran la aplicación con una base de altura D=0mm

X	8	9	10	11	12	13	14
3	3	2	1	0			
4	4	3	2	1	0		
K							
5		4	3	2	1	0	
6			4	3	2	1	0
							D

$D=8+K-X$

Apertura a presión



Soluciones PushOpen
→ vea la página 1.59

Fuga de la puerta a R=1mm

Para una explicación más detallada → vea la página 1.6

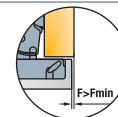

V	16	17	18	19	20	21	22	23	24	25	26
3	0.5	0.7	0.8	1	1.2	1.5	1.7	2.1	2.8	4.1	5.5
4	0.4	0.7	0.8	1	1.2	1.5	1.7	2.1	2.3	3.1	4.5
K											
5	0.4	0.6	0.7	0.9	1.1	1.4	1.6	2	2.2	2.6	3.5
6	0.4	0.6	0.7	0.9	1.1	1.4	1.6	2	2.2	2.6	2.9
											F _{MIN}

Gap Z_{MIN}=0

T-type-i 110

Para puertas de madera

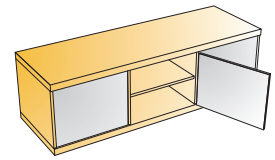
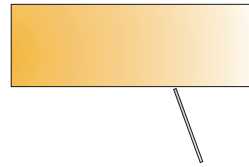
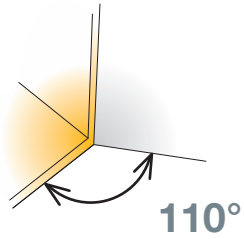

- Ángulo de apertura 110°
- Diámetro de taladro de la cazoleta 35mm
- Profundidad de taladrado 12mm
- Sistema de anclaje de la bisagra a la base 3Way snap-on



Detalles técnicos

Tipo de cazoleta

Interaxis
45mm

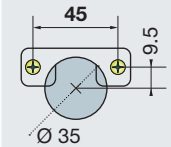

Código de artículo

Codo

9mm

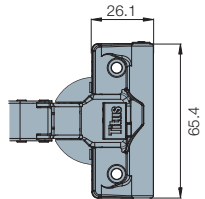
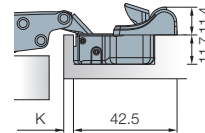
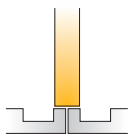

701.OCT0.054



701.OCT1.054

EasyFix



701.OCT4.054

Patrones de taladrado para cazoletas → vea la página 1.9

150 Pzas.

Hecho de acero

Codo

17mm

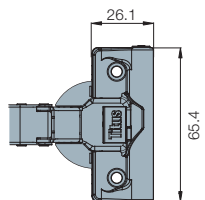
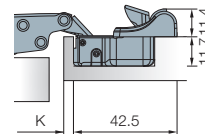
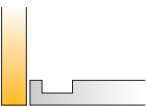

701.ODT0.054



701.ODT1.054

EasyFix



701.ODT4.054

Patrones de taladrado para cazoletas → vea la página 1.9

150 Pzas.

Hecho de acero

Bases de montaje



Base de montaje regulable en cruz → vea la página 1.37



Base de montaje en cruz → vea la página 1.39



Base de montaje regulable lineal → vea la página 1.37



Adaptadores para el montaje en marco frontal → vea la página 1.39

Tornillos para la cazoleta
Si no pre-montados

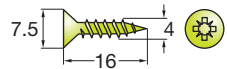

820.6328.050

10000 Pzas.

Accesorios



Embelecedores para el brazo de la bisagra → vea la página 1.63



Limitador de ángulo de apertura para bisagra → vea la página 1.61

Leyenda de símbolos para la cazoleta



Atornillable → Tornillos



Preparados para inserción a máquina



Sistema EasyFix

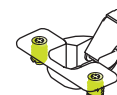

Ajuste de amortiguación

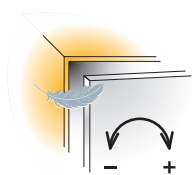

Para una explicación más detallada
→ vea la página 1.17

Ajuste de la puerta

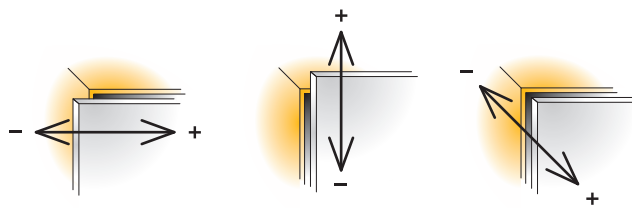

Ajuste lateral
+3/-1mm

Ajuste en altura
+2/-2mm

Ajuste en profundidad
+4/-1mm

Para una explicación más detallada → vea la páginas 1.14-1.16

Detalles de montaje

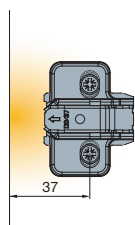
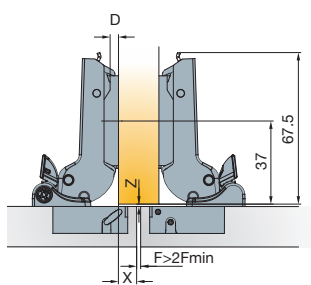
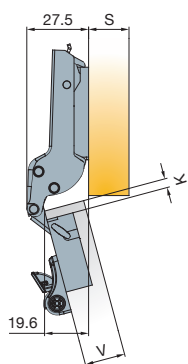

Distancias de taladro para la base de montaje

Tabla de grosores para la base de montaje
Para una explicación más detallada → vea la página 1.5

X	4	5	6	7	8	9	10
3	3	2	1	0			
4	4	3	2	1	0		
5		4	3	2	1	0	
6			4	3	2	1	0

$D=4+K-X$

Los planos muestran la aplicación con una base de altura D=0mm

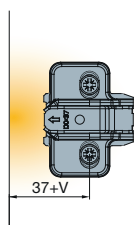
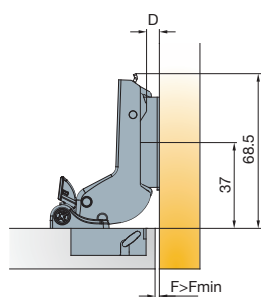
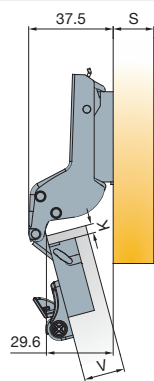

V	16	17	18	19	20	21	22	23	24
3	0	0	0	0	1	1	1	1	2
4	1	1	1	1	2	2	2	2	3
5	2	2	2	2	3	3	3	3	4
6	3	3	3	3	4	4	4	4	D

$D= -4+K+F$

Los planos muestran la aplicación con una base de altura D=2mm

Apertura a presión



Soluciones PushOpen
→ vea la página 1.59

Fuga de la puerta a R=1mm

Para una explicación más detallada → vea la página 1.6

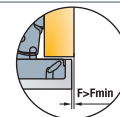

V	16	17	18	19	20	21	22	23	24	25	26
3	0.5	0.7	0.8	1	1.2	1.5	1.7	2.1	2.8	4.1	5.5
4	0.4	0.7	0.8	1	1.2	1.5	1.7	2.1	2.3	3.1	4.5
5	0.4	0.6	0.7	0.9	1.1	1.4	1.6	2	2.2	2.6	3.5
6	0.4	0.6	0.7	0.9	1.1	1.4	1.6	2	2.2	2.6	2.9 F _{MIN}

Gap Z_{MIN}=0

T-type-i 120

Para puertas de madera

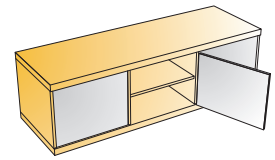
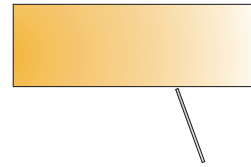
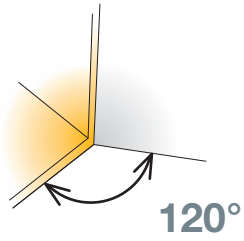

- Ángulo de apertura 120°
- Diámetro de taladro de la cazoleta 35mm
- Profundidad de taladrado 12mm
- Sistema de anclaje de la bisagra a la base 3Way snap-on



Detalles técnicos

Tipo de cazoleta

Interaxis
45mm

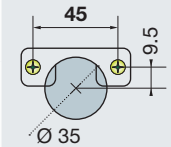

Código de artículo

Codo

0mm

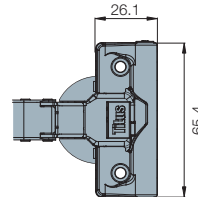
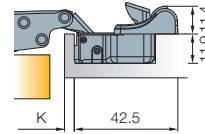

701.0UT0.054



701.0UT1.054

EasyFix



701.0UT4.054

Patrones de taladrado para cazoletas → vea la página 1.9



150 Pzas.

Hecho de acero

Bases de montaje



Base de montaje regulable en cruz
→ vea la página 1.37



Base de montaje en cruz
→ vea la página 1.39



Base de montaje regulable lineal
→ vea la página 1.37



Adaptadores para el montaje en marco frontal
→ vea la página 1.39

Tornillos para la cazoleta
Si no pre-montados

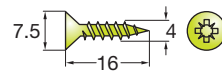

820.6328.050

10000 Pzas.

Accesorios



Embellecedores para el brazo de la bisagra
→ vea la página 1.63

Leyenda de símbolos para la cazoleta



Atornillable
→ Tornillos



Preparados para inserción a máquina



Sistema EasyFix

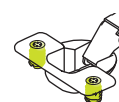
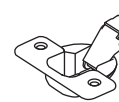

Ajuste de amortiguación

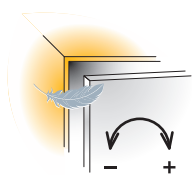

Para una explicación más detallada
→ vea la página 1.17

Ajuste de la puerta

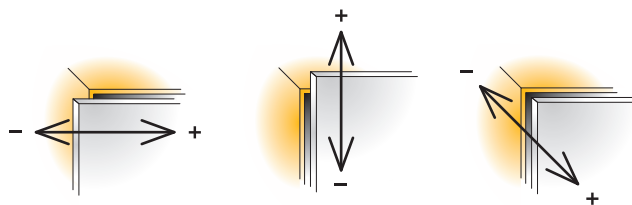

Ajuste lateral
+3/-1mm

Ajuste en altura
+2/-2mm

Ajuste en profundidad
+4/-1mm

Para una explicación más detallada → vea la páginas 1.14-1.16

Detalles de montaje

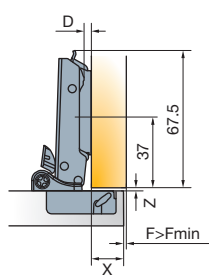
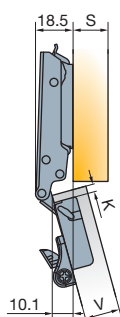

Distancias de taladro para la base de montaje



Tabla de grosores para la base de montaje

Para una explicación más detallada → vea la página 1.5

X	13	14	15	16	17	18	19
3	3	2	1	0			
4	4	3	2	1	0		
K		4	3	2	1	0	
6			4	3	2	1	0

$D=13+K-X$

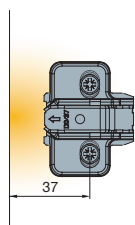
Los planos muestran la aplicación con una base de altura $D=0\text{mm}$

Apertura a presión



Soluciones PushOpen
→ vea la página 1.59

Fuga de la puerta a $R=1\text{mm}$

Para una explicación más detallada
→ vea la página 1.6

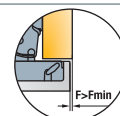

V	16	17	18	19
3	1.1	0.4	0	0
K	4	2	1.4	0.7
5	3	2.3	1.6	1

Gap $Z_{\text{MIN}} = 2$

T-type 110

Para puertas de madera

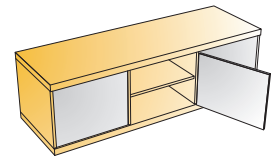
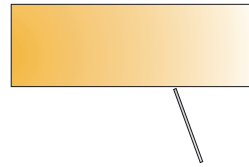
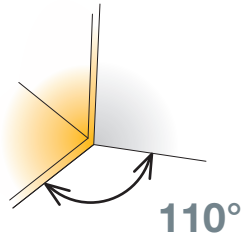

- Ángulo de apertura 120°
- Diámetro de taladro de la cazoleta 35mm
- Profundidad de taladrado 12mm
- Sistema de anclaje de la bisagra a la base 3Way snap-on



Detalles técnicos

Tipo de cazoleta

Interaxis
45mm

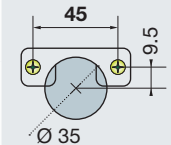

Código de artículo

Codo

0mm

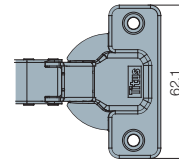
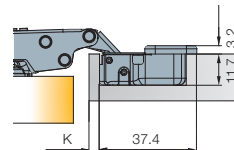
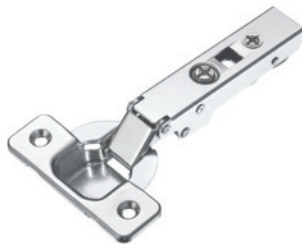
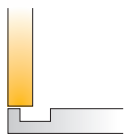

702.0AK0.054



702.0AK1.054

EasyFix



702.0AK4.054

Patrones de taladrado para cazoletas → vea la página 1.9

150 Pzas.

Hecho de acero

Codo

5mm

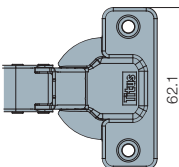
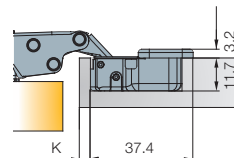
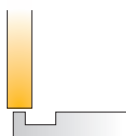

702.0BK0.054



702.0BK1.054

EasyFix



702.0BK4.054

Patrones de taladrado para cazoletas → vea la página 1.9

150 Pzas.

Hecho de acero

Bases de montaje



Base de montaje regulable en cruz
→ vea la página 1.37



Base de montaje en cruz
→ vea la página 1.39



Base de montaje regulable lineal
→ vea la página 1.37



Adaptadores para el montaje en marco frontal
→ vea la página 1.39

Tornillos para la cazoleta
Si no pre-montados

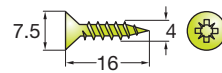

820.6328.050

10000 Pzas.

Accesorios



Embellecedores para el brazo de la bisagra
→ vea la página 1.63

Limitador de ángulo de apertura para bisagra
→ vea la página 1.61

Leyenda de símbolos para la cazoleta



Atornillable
→ Tornillos



Preparados para inserción a máquina



Sistema EasyFix



Ajuste de la puerta

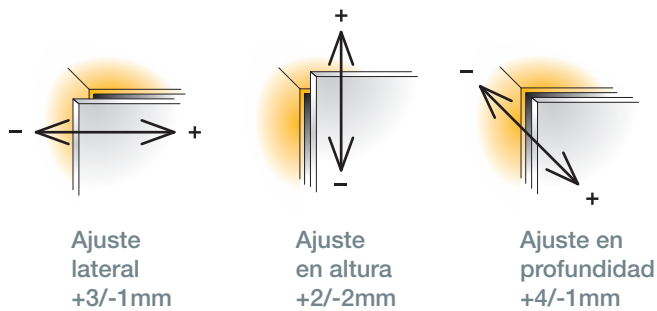

Para una explicación más detallada → vea la páginas 1.14-1.16

Detalles de montaje

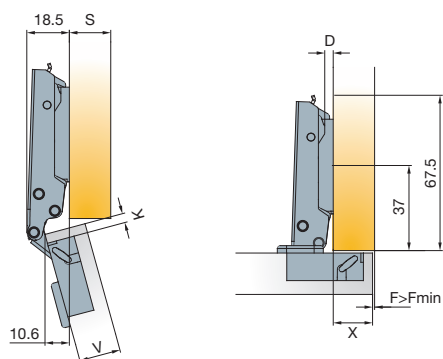

Los planos muestran la aplicación con una base de altura D=0mm

Distancias de taladro para la base de montaje



Tabla de grosores para la base de montaje

Para una explicación más detallada → vea la página 1.5

X	13	14	15	16	17	18	19
3	3	2	1	0			
4	4	3	2	1	0		
K							
5		4	3	2	1	0	
6			4	3	2	1	0
							D

$D=13+K-X$

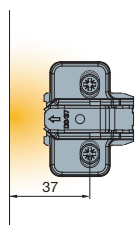
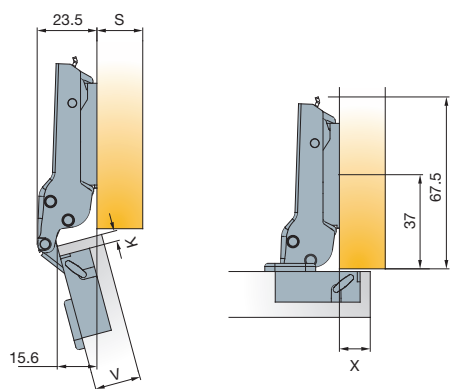

Los planos muestran la aplicación con una base de altura D=0mm

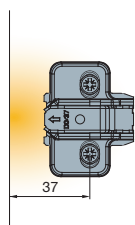

x	8	9	10	11	12	13	14
3	3	2	1	0			
4	4	3	2	1	0		
K							
5		4	3	2	1	0	
6			4	3	2	1	0
							D

$D=8+K-X$

Sistemas de cierre suave



Glissando TT
→ vea la página 2.5

Apertura a presión



Soluciones PushOpen
→ vea la página 1.59

Fuga de la puerta a R=1mm

Para una explicación más detallada → vea la página 1.6

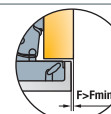

V	16	17	18	19	20	21	22	23	24	25	26
3	0.5	0.7	0.8	1	1.2	1.5	1.7	2.1	2.8	4.1	5.5
4	0.4	0.7	0.8	1	1.2	1.5	1.7	2.1	2.3	3.1	4.5
K											
5	0.4	0.6	0.7	0.9	1.1	1.4	1.6	2	2.2	2.6	3.5
6	0.4	0.6	0.7	0.9	1.1	1.4	1.6	2	2.2	2.6	2.9
											F _{MIN}

Gap Z_{MIN}=0

T-type 110

Para puertas de madera

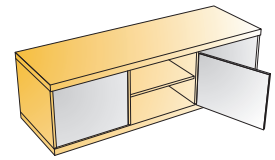
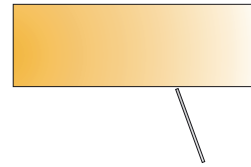
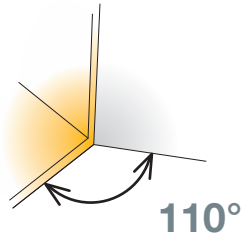

- Ángulo de apertura 110°
- Diámetro de taladro de la cazoleta 35mm
- Profundidad de taladrado 12mm
- Sistema de anclaje de la bisagra a la base 3Way snap-on



Detalles técnicos

Tipo de cazoleta

Interaxis
45mm

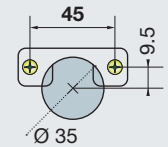

Código de artículo

Codo

9mm

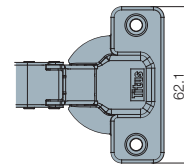
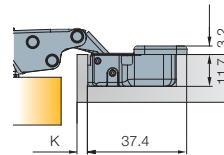
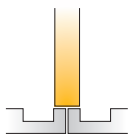

702.0CK0.054



702.0CK1.054



702.0CK4.054

Patrones de taladrado para cazoletas → vea la página 1.9

150 Pzas.

Hecho de acero

Codo

17mm

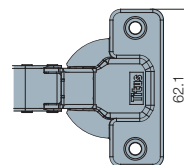
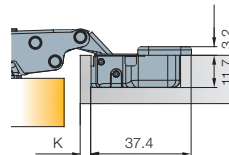
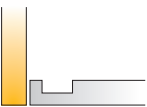

702.0DK0.054



702.0DK1.054



702.0DK4.054

Patrones de taladrado para cazoletas → vea la página 1.9

150 Pzas.

Hecho de acero

Bases de montaje



Base de montaje regulable en cruz
→ vea la página 1.37



Base de montaje en cruz
→ vea la página 1.39



Base de montaje regulable lineal
→ vea la página 1.37



Adaptadores para el montaje en marco frontal
→ vea la página 1.39

Tornillos para la cazoleta
Si no pre-montados

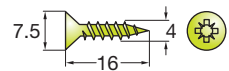

820.6328.050

10000 Pzas.

Accesorios



Embellecedores para el brazo de la bisagra
→ vea la página 1.63



Limitador de ángulo de apertura para bisagra
→ vea la página 1.61

Leyenda de símbolos para la cazoleta



Atornillable
→ Tornillos



Preparados para inserción a máquina



Sistema EasyFix



Ajuste de la puerta

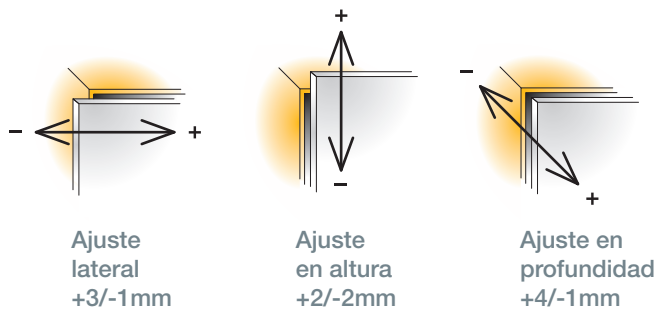

Para una explicación más detallada → vea la páginas 1.14-1.16

Detalles de montaje

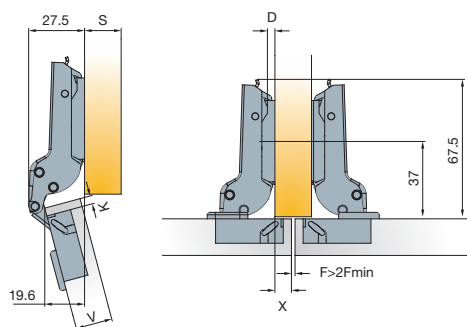

Los planos muestran la aplicación con una base de altura D=0mm

Distancias de taladro para la base de montaje



Tabla de grosores para la base de montaje

Para una explicación más detallada → vea la página 1.5

X	4	5	6	7	8	9	10
3	3	2	1	0			
4	4	3	2	1	0		
K		4	3	2	1	0	
5			4	3	2	1	0
6				4	3	2	1
							0
							D

$D=4+K-X$

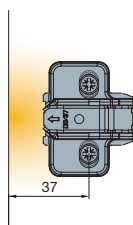
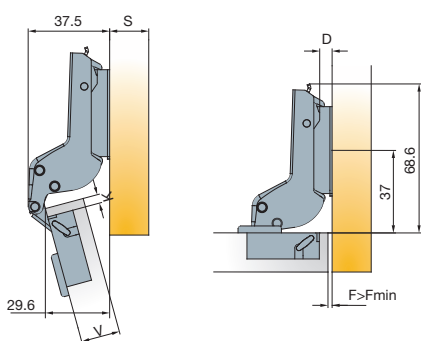

Los planos muestran la aplicación con una base de altura D=2mm

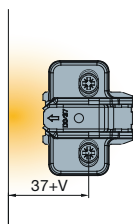

V	16	17	18	19	20	21	22	23	24
3	0	0	0	0	1	1	1	1	2
4	1	1	1	1	2	2	2	2	3
K									
5	2	2	2	2	3	3	3	3	4
6	3	3	3	3	4	4	4	4	
									D

$D=-4+K+F$

Sistemas de cierre suave



Glissando TT
→ vea la página 2.5

Apertura a presión



Soluciones PushOpen
→ vea la página 1.59

Fuga de la puerta a R=1mm

Para una explicación más detallada → vea la página 1.6

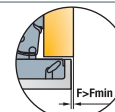

V	16	17	18	19	20	21	22	23	24	25	26
3	0.5	0.7	0.8	1	1.2	1.5	1.7	2.1	2.8	4.1	5.5
4	0.4	0.7	0.8	1	1.2	1.5	1.7	2.1	2.3	3.1	4.5
K											
5	0.4	0.6	0.7	0.9	1.1	1.4	1.6	2	2.2	2.6	3.5
6	0.4	0.6	0.7	0.9	1.1	1.4	1.6	2	2.2	2.6	2.9
											F _{MIN}

Gap Z_{MIN}=0

T-type 120

Para puertas de madera

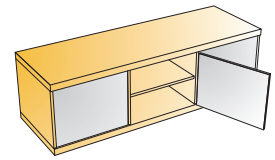
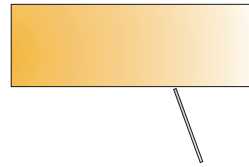
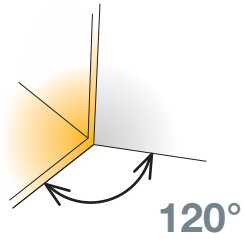

- Ángulo de apertura 120°
- Diámetro de taladro de la cazoleta 35mm
- Profundidad de taladrado 12mm
- Sistema de anclaje de la bisagra a la base 3Way snap-on



Detalles técnicos

Tipo de cazoleta

Interaxis
45mm

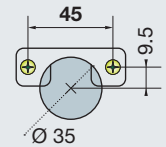

Código de artículo

Codo

0mm

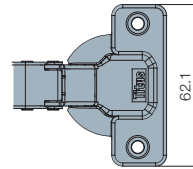
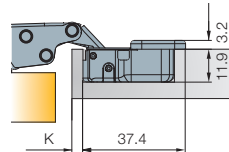
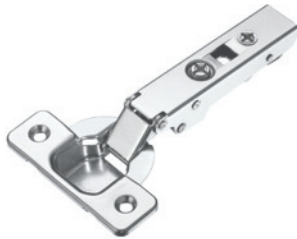

702.0UK0.054



702.0UK1.054

EasyFix



702.0UK4.054

Patrones de taladrado para cazoletas → vea la página 1.9



150 Pzas.

Hecho de acero

Bases de montaje



Base de montaje regulable en cruz
→ vea la página 1.37



Base de montaje en cruz
→ vea la página 1.39



Base de montaje regulable lineal
→ vea la página 1.37



Adaptadores para el montaje en marco frontal
→ vea la página 1.39

Tornillos para la cazoleta

Si no pre-montados

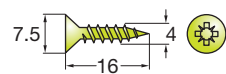

820.6328.050

10000 Pzas.

Accesorios



Embellecedores para el brazo de la bisagra
→ vea la página 1.63

Leyenda de símbolos para la cazoleta



Atornillable
→ Tornillos



Preparados para inserción a máquina



Sistema EasyFix

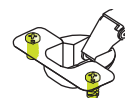
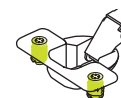

Ajuste de la puerta

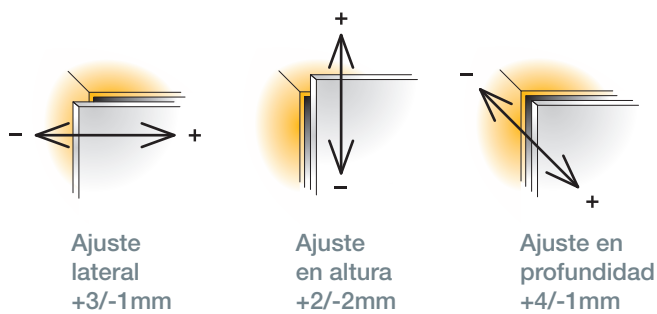

Para una explicación más detallada → vea la páginas 1.14-1.16

Detalles de montaje

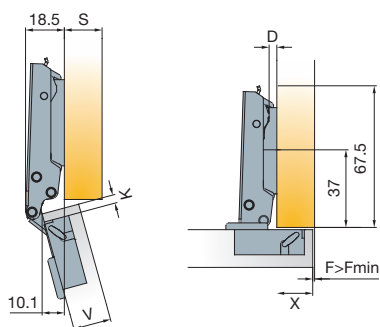

Los planos muestran la aplicación con una base de altura D=0mm

Distancias de taladro para la base de montaje



Tabla de grosores para la base de montaje

Para una explicación más detallada → vea la página 1.5

X	13	14	15	16	17	18	19
K	3	3	2	1	0		
	4	4	3	2	1	0	
	5		4	3	2	1	0
	6			4	3	2	1

$D=13+K-X$

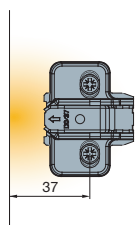
Sistemas de cierre suave



Glissando TT
→ vea la página 2.5

Apertura a presión



Soluciones PushOpen
→ vea la página 1.59

Fuga de la puerta a R=1mm

Para una explicación más detallada → vea la página 1.6

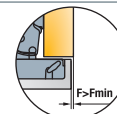

V	16	17	18	19	
K	3	1.1	0.4	0	0
	4	2	1.4	0.7	0.1
	5	3	2.3	1.6	1

Gap Z_{MIN} =2

T-type 170

Para puertas de madera

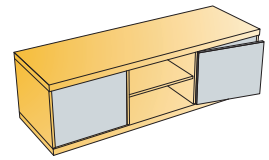
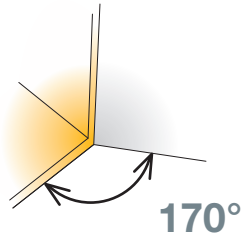

- Ángulo de apertura 170°
- Diámetro de taladro de la cazoleta 35mm
- Profundidad de taladrado 12mm
- Sistema de anclaje de la bisagra a la base 3Way snap-on



Detalles técnicos

Interaxis
45mm

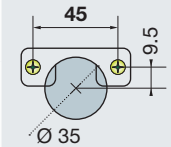

Tipo de cazoleta

Código de artículo

Codo

0mm



702.0EK0.054



702.0EK1.054



702.0EK4.054

Patrones de taladrado para cazoletas → vea la página 1.9

50 Pzas.

Hecho de acero y zamak

Codo

9mm

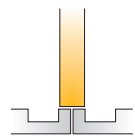

702.0GK0.054



702.0GK1.054



702.0GK4.054

Patrones de taladrado para cazoletas → vea la página 1.9

50 Pzas.

Hecho de acero y zamak

Bases de montaje



Base de montaje regulable en cruz
→ vea la página 1.37



Base de montaje en cruz
→ vea la página 1.39



Base de montaje regulable lineal
→ vea la página 1.37



Adaptadores para el montaje en marco frontal
→ vea la página 1.39

Tornillos para la cazoleta

Si no pre-montados

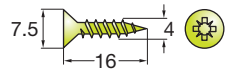

820.6328.050

10000 Pzas.

Accesorios



Limitador de ángulo de apertura para bisagra
→ vea la página 1.61

Leyenda de símbolos para la cazoleta



Atornillable
→ Tornillos



Preparados para inserción a máquina



Sistema EasyFix



Ajuste de la puerta

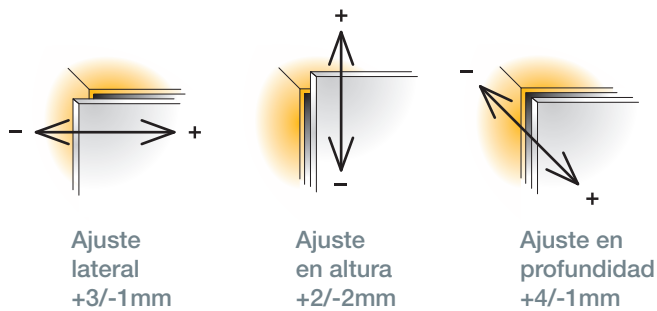

Para una explicación más detallada → vea la páginas 1.14-1.16

Detalles de montaje

Distancias de taladro para la base de montaje

Tabla de grosores para la base de montaje

Para una explicación más detallada → vea la página 1.5

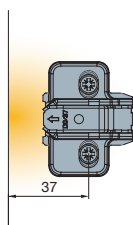
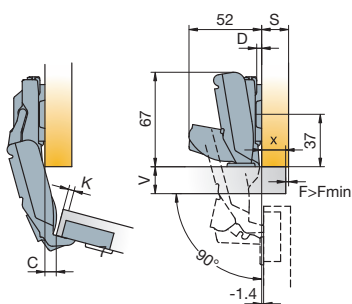

X	13	14	15	16	17	18	19
3	3	2	1	0			
4	4	3	2	1	0		
5		4	3	2	1	0	
6			4	3	2	1	0
							D

Los planos muestran la aplicación con una base de altura D=0mm

Sin salientes de la puerta en la posición de 90°

$D=13+K-X$

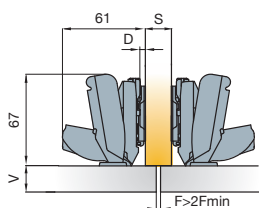
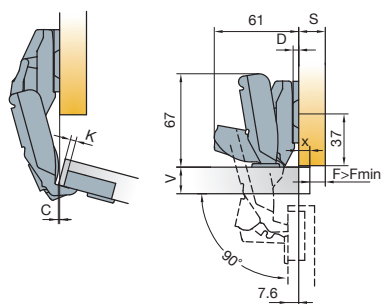

Los planos muestran la aplicación con una base de altura D=0mm

Los planos muestran la aplicación con una base de altura D=0mm

X	1	2	3	4	5	6	7	8	9	10	11
3	6			3	2	1	0				
4		6			3	2	1	0			
5			6			3	2	1	0		
6				6			3	2	1	0	
7					6			3	2	1	0
											D

$D=4+K-X$

Sistemas de cierre suave

Apertura a presión



Glissando TL 170 → vea la página 2.7



Soluciones PushOpen → vea la página 1.59

Fuga de la puerta a R=1mm

Para una explicación más detallada → vea la página 1.6

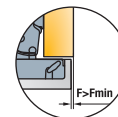

V	16	17	18	19	20	21	22	23	24
3	0.0	0.0	0.0	0.0	0.0	0.0	0.0	0.0	0.0
4	0.0	0.0	0.0	0.0	0.0	0.0	0.0	0.0	0.0
5	0.0	0.0	0.0	0.0	0.0	0.0	0.0	0.0	0.0
6	0.0	0.0	0.0	0.0	0.0	0.0	0.0	0.0	2.6
7	0.0	0.0	0.0	0.0	0.0	0.0	0.0	0.0	5.1

Gap Z_{MIN}=0.5

T-type

Para módulo de esquina de doble puerta

Para puertas de madera

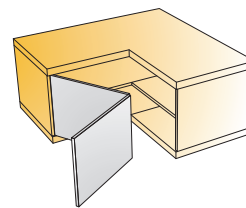

- Ángulo de apertura 70°
- Diámetro de taladro de la cazoleta 35mm
- Profundidad de taladrado 11mm
- Sistema de anclaje de la bisagra a la base 3Way snap-on



Módulo de esquina

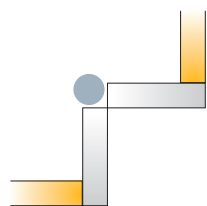

	Interaxis 45mm
Tipo de cazoleta	Código de artículo

	721.0PK0.650
	721.0PK4.650

Patrones de taladrado para cazoletas → vea la página 1.9

100 Pzas. Cazoleta hecha de zamak, brazo hecho de acero

Bases de montaje

Base de montaje regulable en cruz
→ vea la página 1.37

Base de montaje en cruz
→ vea la página 1.39

Base de montaje regulable lineal
→ vea la página 1.37

Tornillos para la cazoleta

Si no pre-montados

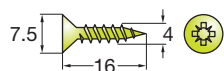

820.6328.050

10000 Pzas.

Accesorios



Embellecedores para el brazo de la bisagra
→ vea la página 1.63

Leyenda de símbolos para la cazoleta

Atornillable
→ Tornillos

Sistema EasyFix



Ajuste de la puerta

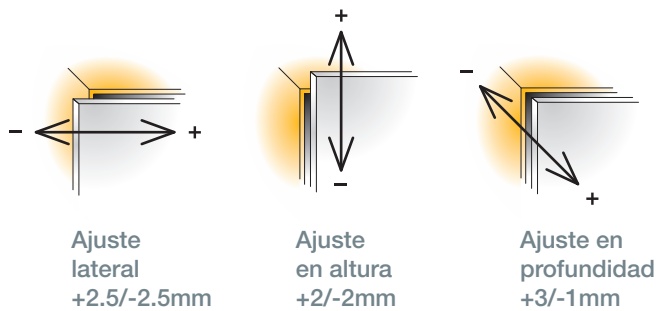

Para una explicación más detallada → vea la páginas 1.14-1.16

Detalles de montaje

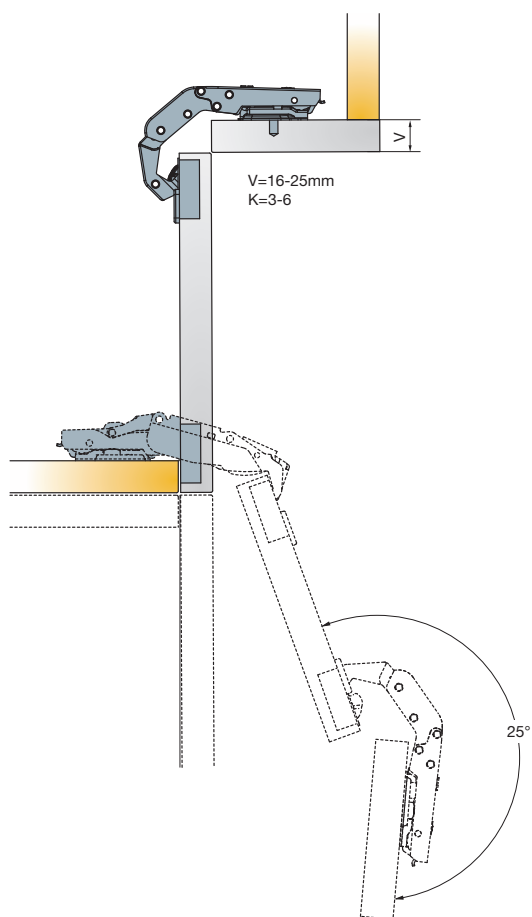

Distancias de taladro para la base de montaje

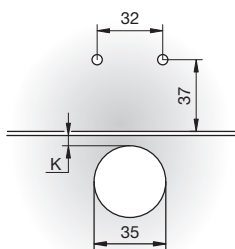

Se puede utilizar cualquier base de montaje de la T-type con altura D=0

Ajuste

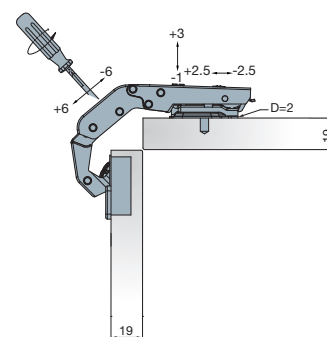

La regulación en diagonal se puede realizar mediante la rotación del tornillo apropiado, tal y como se muestra en el gráfico.

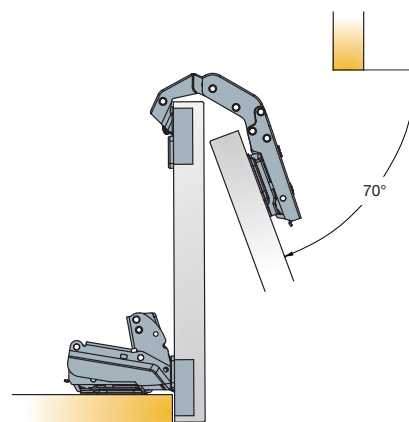

Apertura a presión



Soluciones PushOpen
→ vea la página 1.59

T-type

Bases de montaje

Montaje 3Way snap-on

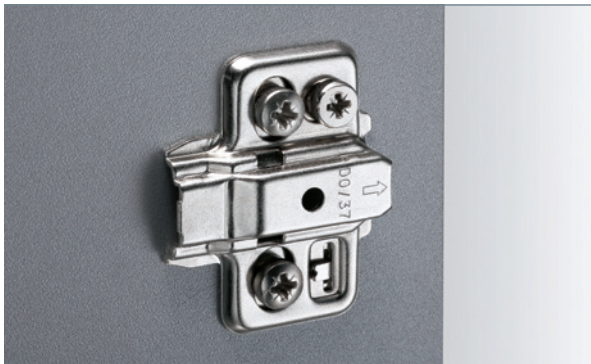
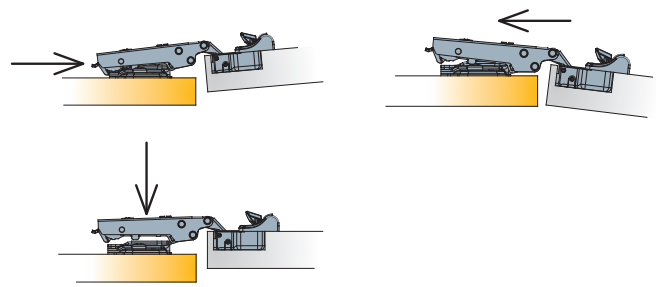

Patrón de taladrado

Dimensiones

Base de montaje regulable en cruz a 37mm

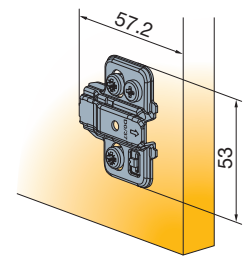
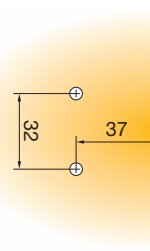

150 Pzas. Hecho de acero

Base de montaje regulable en cruz

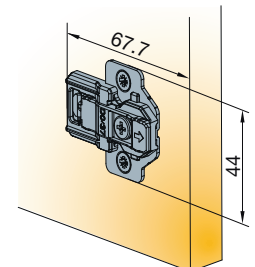
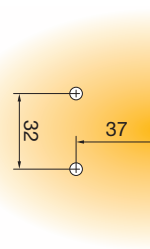

150 Pzas. Hecho de acero y zamak

Base de montaje regulable lineal

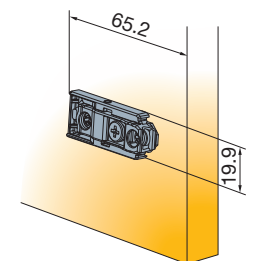
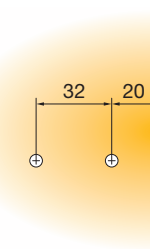

150 Pzas. Hecho de acero y zamak

Tornillos fijadores para bases de montaje
Si no pre-montados

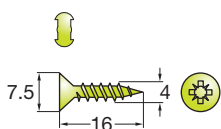

Tornillos rosca madera
820.6328.050

10000 Pzas.

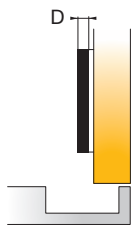

Grosor de la base de montaje

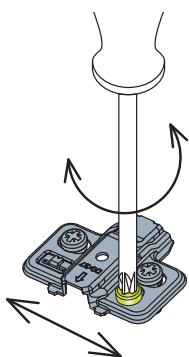

Regulación en altura +/-2mm

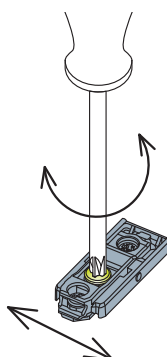

Regulación en altura +/-2mm

Tipo de base de montaje							
Grosor de la base de montaje (D)						No se requieren taladros guía	
Código de artículo							
0mm	700.0NA0.054	700.0KC0.054	700.0KB0.054	700.0KF0.054	700.0KA0.054		
3mm	700.0NA3.054	700.0KC3.054	700.0KB3.054	700.0KF3.054	700.0KA3.054		
0mm	700.0625.650						
3mm	700.0667.650						
0mm		700.0LC0.650	700.0LB0.650	700.0LF0.650			
2mm		700.0LC2.650	700.0LB2.650	700.0LF2.650			
3mm		700.0LC3.650	700.0LB3.650	700.0LF3.650			

Leyenda de símbolos para la base de montaje

Atornillable preparada para tornillos rosca madera ← Tornillos	Tornillos euro de 15mm pre-montados	Preparados para inserción a máquina	Pernos expandibles pre-montados de 10.5mm	Tornillos rosca madera pre-montados

T-type

Bases de montaje

Montaje 3Way snap-on

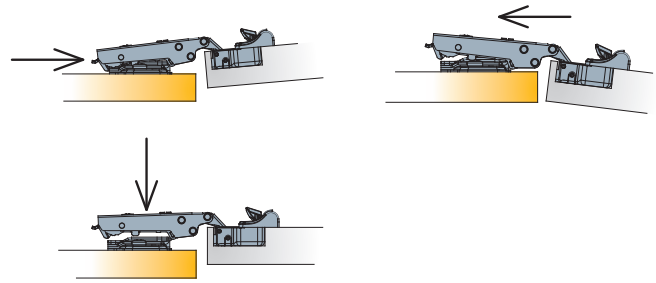

Base de montaje en cruz a 37mm

Patrón de taladrado

Dimensiones

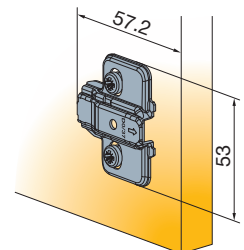
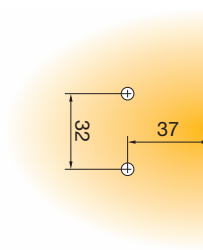

150 Pzas. Hecho de acero

Base de montaje para marco frontal

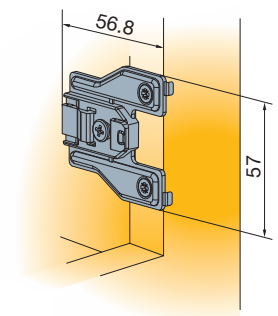
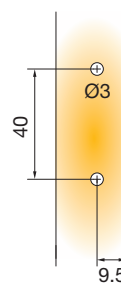

150 Pzas. Hecho de acero y zamak

Tornillos fijadores para bases de montaje
Si no pre-montados

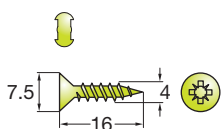

Tornillos rosca madera
820.6328.050

10000 Pzas.

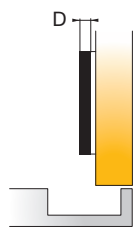

Grosor de la base de montaje

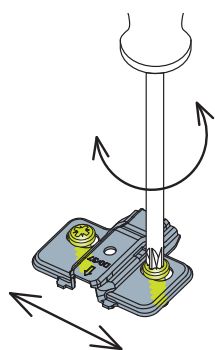

Regulación en altura +2/-2mm

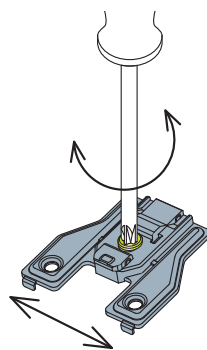

Regulación en altura +2/-2mm

Tipo de base de montaje							
Grosor de la base de montaje (D)							
Código de artículo							
0mm	700.0NA0.054	700.0NC0.054	700.0NB0.054	700.0NF0.054	700.0NE0.054		
3mm	700.0NA3.054	700.0NC3.054	700.0NB3.054	700.0NF3.054	700.0NE3.054		
0mm						700.0KW0.054	
3mm						700.0KW3.054	

Leyenda de símbolos para la base de montaje

Atornillable preparada para tornillos rosca madera ← Tornillos	Euro-Tornillos de 15mm pre-montados	Preparados para inserción a máquina	Pernos expandibles pre-montados de 10.5mm	Tornillos rosca madera pre-montados	Tornillos rosca madera pre-montados

Bisagras S-Type

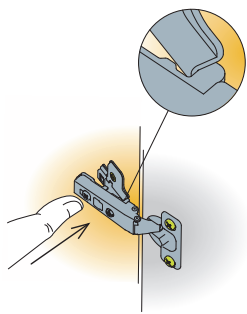

Tecnología de montaje snap-on

- Montaje y desmontaje fácil y rápido
- Flexibilidad para el usuario del mueble final
- Enganche rígido de la bisagra a la base que proporciona una alta estabilidad y reduce la caída de la puerta

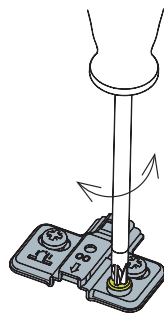

Regulación en de fácil acceso con excéntrica

- Regulación en altura fácil e intuitiva
- Cómoda para el usuario

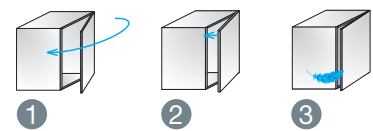

ConfidentClose

- Cierre rápido
- Inicio tardío de la desaceleración
- Cierre silencioso con toque final suave SoftTouch

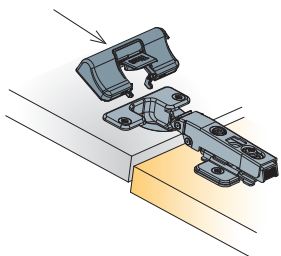
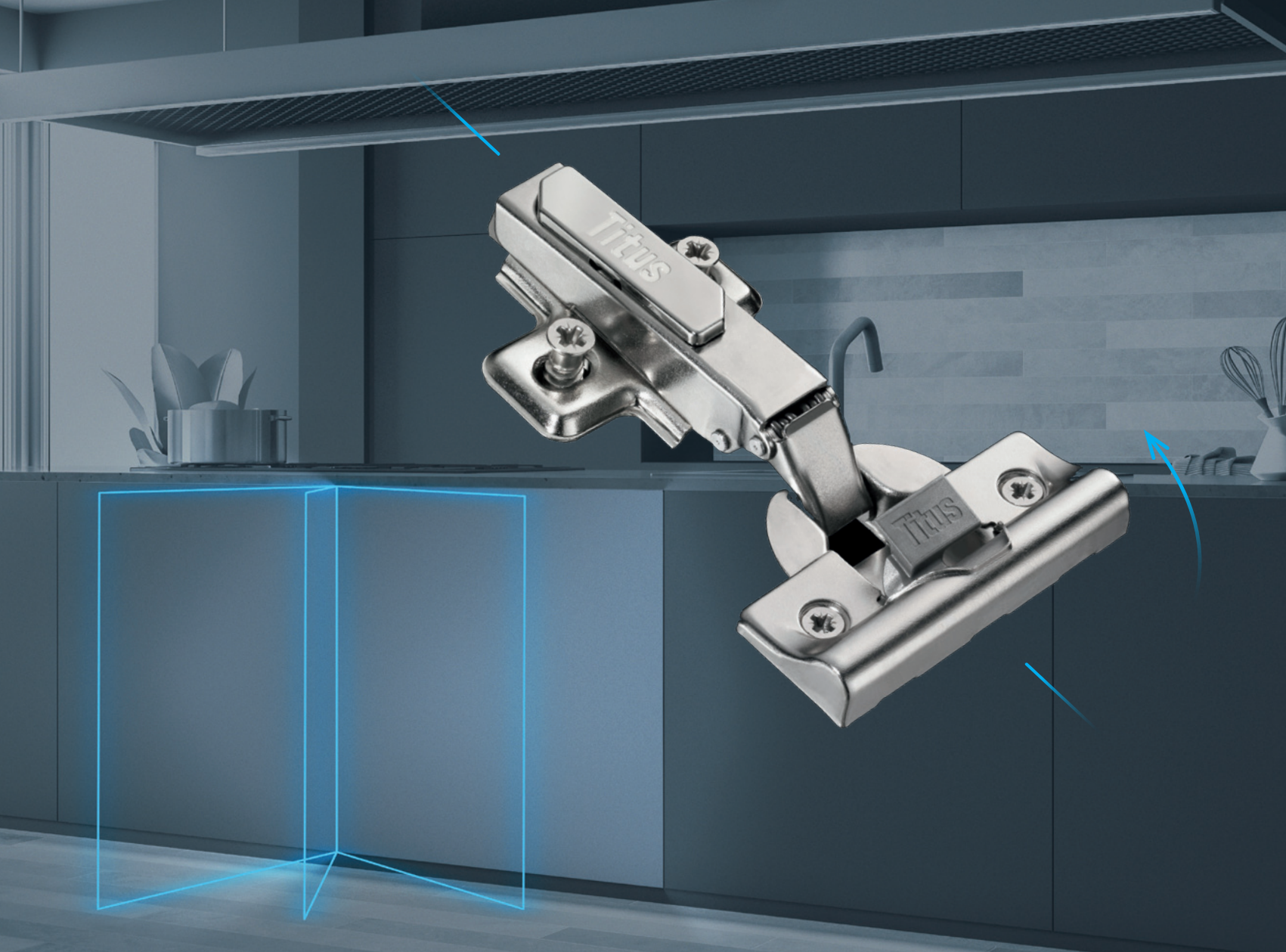

Opciones de cierre suave

- Bisagra integrada
- Sistema Glissando "Add-on" para la cazoleta
- Sistema independientes

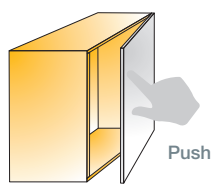

Sistema PushOpen de apertura

- Garantiza una apertura sin esfuerzo
- Permite un diseño elegante del mueble
- No son necesarios tiradores en las puertas

S-type 110

Para puertas de madera

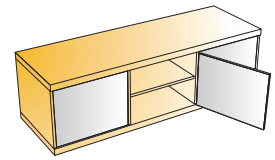
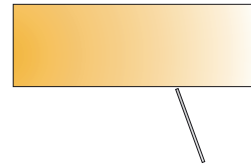
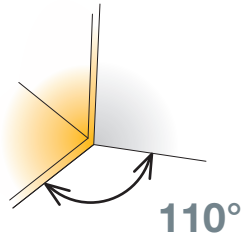

- Ángulo de apertura
- Diámetro de taladro de la cazoleta
- Profundidad de taladrado
- Sistema de anclaje de la bisagra a la base

110°
35mm
min. 11mm
snap-on



	Interaxis 45mm
Tipo de cazoleta	Código de artículo

Codo

0mm



200 Pzas.

Hecho de acero

	248.0535.050
	248.0171.050
	248.0186.050

Patrones de taladrado para cazoletas → vea la página 1.9

Codo

9mm

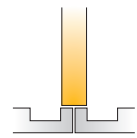

200 Pzas.

Hecho de acero

	248.0536.050
	248.0279.050
	248.0482.050

Patrones de taladrado para cazoletas → vea la página 1.9

Codo

15mm

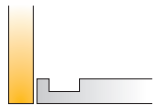

200 Pzas.

Hecho de acero

	248.0537.050
	248.0280.050
	248.0487.050

Patrones de taladrado para cazoletas → vea la página 1.9

Bases de montaje



Base de montaje regulable en cruz
→ vea la página 1.51



Base de montaje en cruz
→ vea la página 1.53



Adaptadores para marco frontal
→ vea la página 1.55

Tornillos para la cazoleta

Si no pre-montados

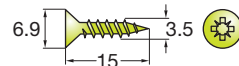

820.6308.050

10000 Pzas.

Accesorios



Embellecedores para el brazo de la bisagra
→ vea la página 1.63



Limitador de ángulo de apertura para bisagra
→ vea la página 1.61

Leyenda de símbolos para la cazoleta

Atornillable
→ Tornillos

Preparados para inserción a máquina

Sistema EasyFix

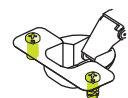
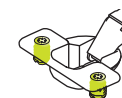

Ajuste de la puerta

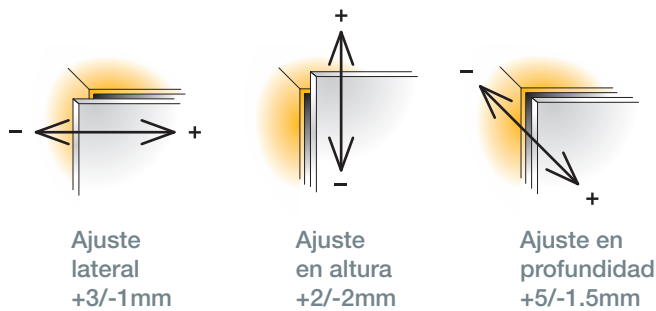

Para una explicación más detallada → vea la páginas 1.14-1.16

Detalles de montaje

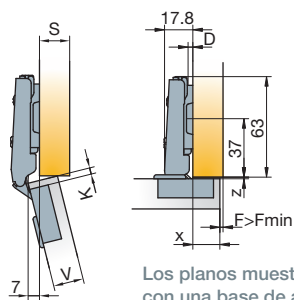

Los planos muestran la aplicación con una base de altura D=0mm

Distancias de taladro para la base de montaje



Tabla de grosores para la base de montaje

Para una explicación más detallada → vea la página 1.5

X	13	14	15	16	17	18
3	3	2	1	0		
K	4	3	2	1	0	
5			3	2	1	0

$D=13+K-X$

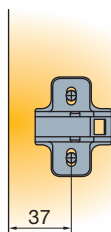
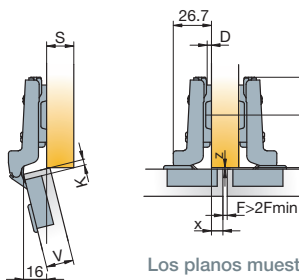

Los planos muestran la aplicación con una base de altura D=0mm

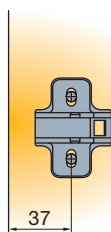

X	4	5	6	7	8	9
3	3	2	1	0		
K	4	3	2	1	0	
5			3	2	1	0

$D=4+K-X$

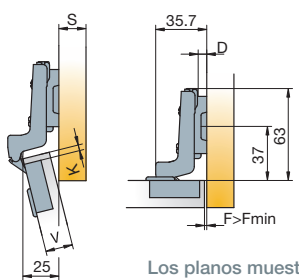

Los planos muestran la aplicación con una base de altura D=3mm

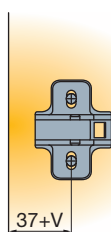

V	16	17	18	19	20	21
3	2	2	2	3	3	3
K	4	3	3	3		
5	3					

$D=-2+K-F$

Sistemas de cierre suave



Glissando TL3
→ vea la página 2.5

Apertura a presión



Soluciones PushOpen
→ vea la página 1.59

Fuga de la puerta

Para una explicación más detallada → vea la página 1.6



V	16	17	18	19	20	21	22
3	0.3	0.5	0.7	1.0	1.3	1.7	2.5
K	4	0.3	0.5	0.7	0.9	1.2	1.6
5	0.3	0.5	0.7	0.9	1.2	1.5	2.0

Gap Z_{MIN}=0

S-type 170

Para puertas de madera

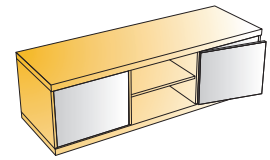
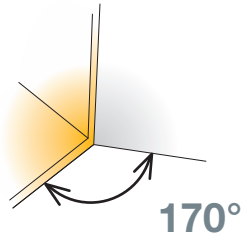

- Ángulo de apertura
- Diámetro de taladro de la cazoleta
- Profundidad de taladrado
- Sistema de anclaje de la bisagra a la base

170°
35mm
min. 11mm
snap-on

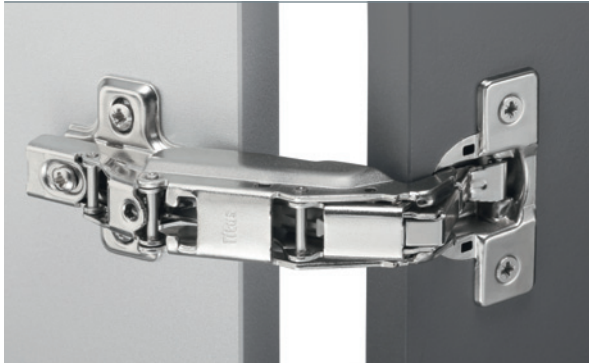

Interaxis
45mm

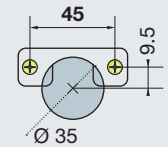

Tipo de cazoleta

Código de artículo



248.0R14.050



248.0M73.050

Patrones de taladrado para cazoletas → vea la página 1.9

Codo

0mm



50 Pzas.

Hecho de acero y zamak

Bases de montaje



Base de montaje regulable en cruz
→ vea la página 1.51



Bases de montaje de acero
→ vea la página 1.53



Adaptadores para marco frontal
→ vea la página 1.55

Tornillos para la cazoleta

Si no pre-montados

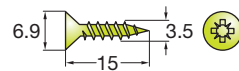

820.6308.050

10000 Pzas.

Accesorios



Limitador de ángulo de apertura para bisagra
→ vea la página 1.61

Leyenda de símbolos para la cazoleta



Atornillable
→ Tornillos



Preparados para inserción a máquina

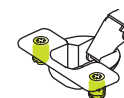

Ajuste de la puerta

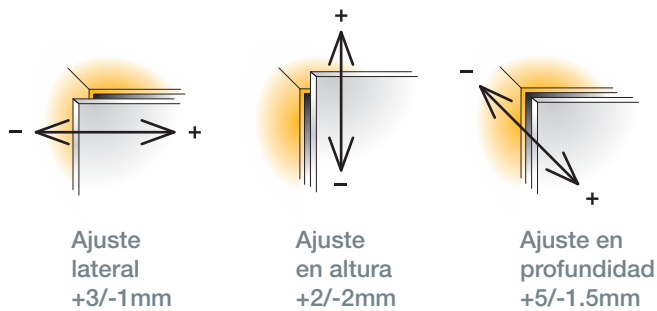

Para una explicación más detallada → vea la páginas 1.14-1.16

Detalles de montaje

Distancias de taladro para la base de montaje

Tabla de grosores para la base de montaje

Para una explicación más detallada → vea la página 1.5

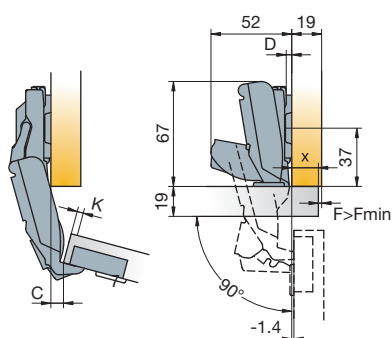

Los planos muestran la aplicación con una base de D=0mm de altura

En la posición a 90° la puerta se encuentra a 1.4mm del panel lateral

X	10	11	12	13	14	15	16	17	18	19	20
3	6	5	4	3	2	1	0				
4		6	5	4	3	2	1	0			
K 5			6	5	4	3	2	1	0		
6				6	5	4	3	2	1	0	
7					6	5	4	3	2	1	0 D

$D=13+K-X$

Valor C con bases de montaje de altura D=0

K	3	4	5	6	7
C	-9.0	-8.1	-7.1	-6.1	-5.2 D

Sistemas de cierre suave



Glissando TL 170
→ vea la página 2.7

Apertura a presión



Soluciones PushOpen
→ vea la página 1.59

Fuga de la puerta

Para una explicación más detallada → vea la página 1.6



V	16	17	18	19	20	21	22	23	24
3	0.0	0.0	0.0	0.0	0.0	0.0	0.0	0.0	0.0
4	0.0	0.0	0.0	0.0	0.0	0.0	0.0	0.0	0.0
K 5	0.0	0.0	0.0	0.0	0.0	0.0	0.0	0.0	0.0
6	0.0	0.0	0.0	0.0	0.0	0.0	0.0	0.0	2.6
7	0.0	0.0	0.0	0.0	0.0	0.0	0.0	0.0	5.1 F _{MIN}

Gap Z_{MIN}=0.5

S-type 170

Para puertas de madera

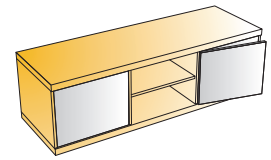
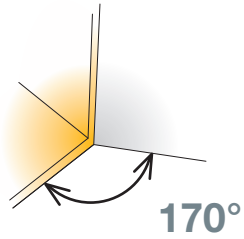

- Ángulo de apertura 170°
- Diámetro de taladro de la cazoleta 35mm
- Profundidad de taladrado 12mm
- Sistema de anclaje de la bisagra a la base snap-on

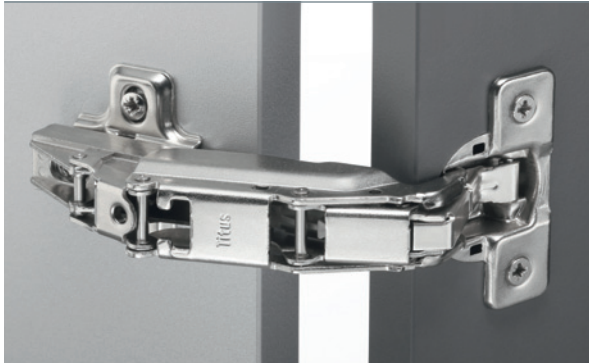

Interaxis
45mm

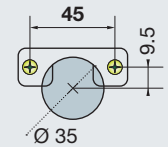

Tipo de cazoleta

Código de artículo



248.0162.050

Patrones de taladrado para cazoletas → vea la página 1.9

Codo

9mm

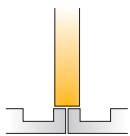

50 Pzas.

Hecho de acero y zamak

Bases de montaje



Base de montaje regulable en cruz
→ vea la página 1.51



Bases de montaje de acero
→ vea la página 1.53



Adaptadores para marco frontal
→ vea la página 1.55

Tornillos para la cazoleta

Si no pre-montados

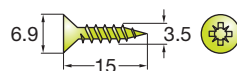

820.6308.050

10000 Pzas.

Accesorios



Limitador de ángulo de apertura para bisagra
→ vea la página 1.61

Leyenda de símbolos para la cazoleta



Atornillable
→ Tornillos



Ajuste de la puerta

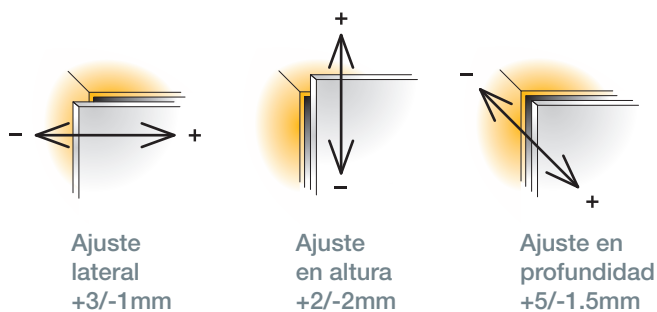

Para una explicación más detallada → vea la páginas 1.14-1.16

Detalles de montaje

Distancias de taladro para la base de montaje

Tabla de grosores para la base de montaje
Para una explicación más detallada → vea la página 1.5

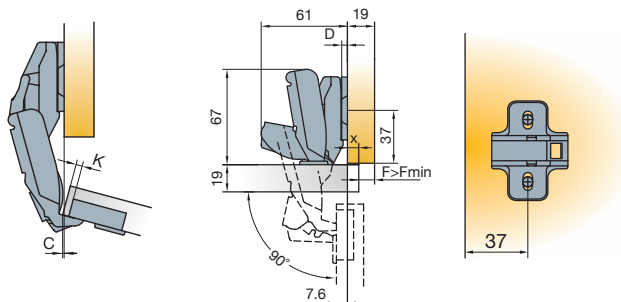

Los planos muestran la aplicación con una base de altura D=0mm

X	1	2	3	4	5	6	7	8	9	10	11
3	6			3	2	1	0				
4		6			3	2	1	0			
K 5			6			3	2	1	0		
6				6			3	2	1	0	
7					6			3	2	1	0 D

$D=4+K-X$

Valor C con bases de montaje de altura D=0

K	3	4	5	6	7	
C	0	0.9	1.9	2.9	3.8	D

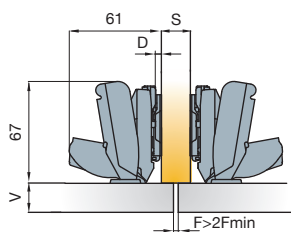

Los planos muestran la aplicación con una base de altura D=0mm

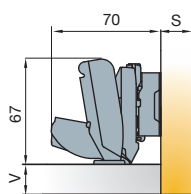

Los planos muestran la aplicación con una base de altura D=9mm

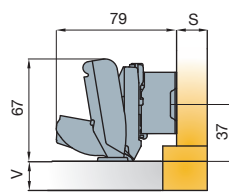

Los planos muestran la aplicación con una base de altura D=18mm

Sistemas de cierre suave



Glissando TL 170
→ vea la página 2.7

Apertura a presión



Soluciones PushOpen
→ vea la página 1.59

Fuga de la puerta

Para una explicación más detallada → vea la página 1.6

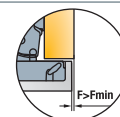

V	16	17	18	19	20	21	22	23	24
3	0.0	0.0	0.0	0.0	0.0	0.0	0.0	0.0	0.0
4	0.0	0.0	0.0	0.0	0.0	0.0	0.0	0.0	0.0
K 5	0.0	0.0	0.0	0.0	0.0	0.0	0.0	0.0	0.0
6	0.0	0.0	0.0	0.0	0.0	0.0	0.0	0.0	2.6
7	0.0	0.0	0.0	0.0	0.0	0.0	0.0	0.0	5.1 F _{MIN}

Gap Z_{MIN}=0.5

S-type

Para módulo de esquina de doble puerta

Para puertas de madera

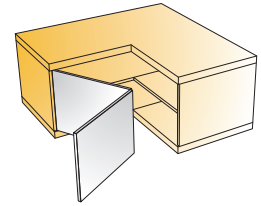

- Ángulo de apertura 90°
- Diámetro de taladro de la cazoleta 35mm
- Profundidad de taladrado 11.5mm
- Sistema de anclaje de la bisagra a la base snap-on



Interaxis
45mm

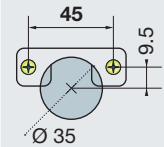

Tipo de cazoleta

Código de artículo

Módulo de esquina

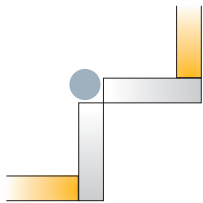

248.0U21.050



248.0U22.050

Patrones de taladrado para cazoletas → vea la página 1.9



100 Pzas.

Cazoleta hecha de acero, brazo hecho de zamak

Bases de montaje



Base de montaje regulable en cruz
→ vea la página 1.51



Bases de montaje de acero
→ vea la página 1.53

Tornillos para la cazoleta

Si no pre-montados

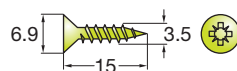

820.6308.050

10000 Pzas.

Accesorios



Embellecedores para el brazo de la bisagra
→ vea la página 1.63

Leyenda de símbolos para la cazoleta



Atornillable
→ Tornillos



Preparados para inserción a máquina



Ajuste de la puerta

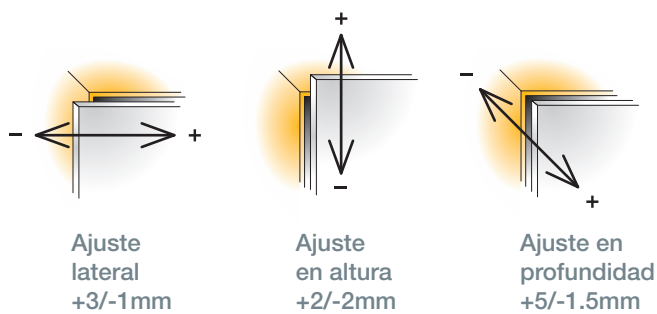

Para una explicación más detallada → vea la páginas 1.14-1.16

Detalles de montaje

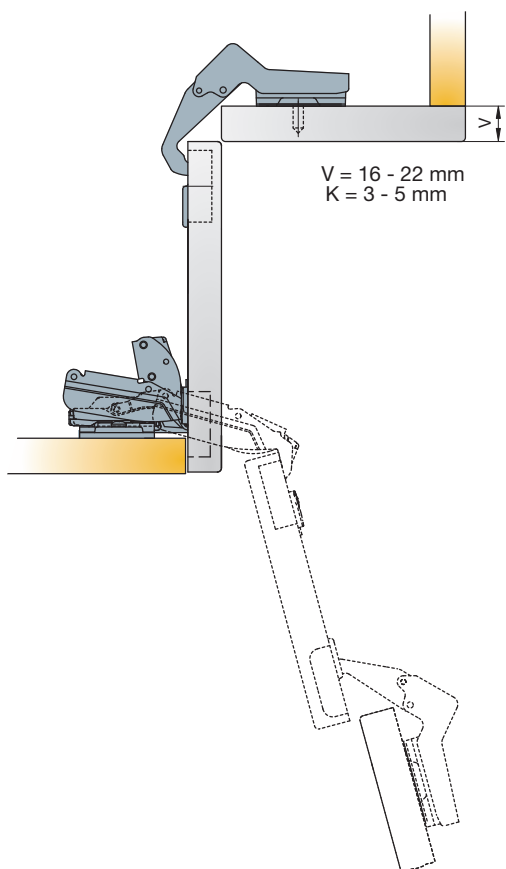

Distancias de taladro para la base de montaje

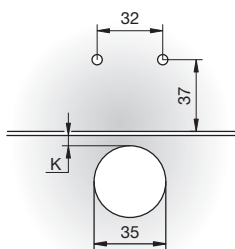

Se puede utilizar cualquier base de montaje S-type de altura $D=0\text{mm}$

Ajuste

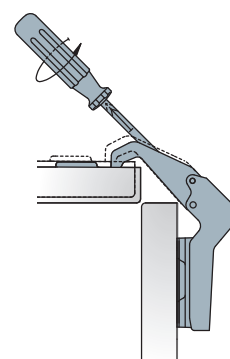

La regulación en diagonal se puede realizar mediante la rotación del tornillo apropiado, tal y como se muestra en el gráfico

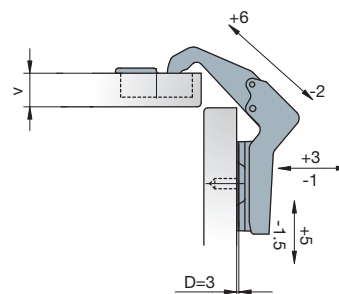

Apertura a presión



Soluciones PushOpen
 → vea la página 1.59

S-type

Bases de montaje

Para todas las bisagras de cazoleta S-Type

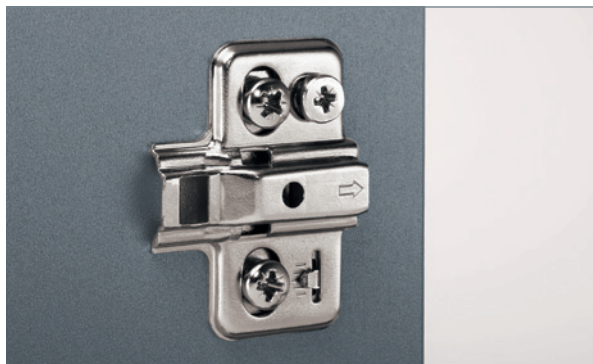
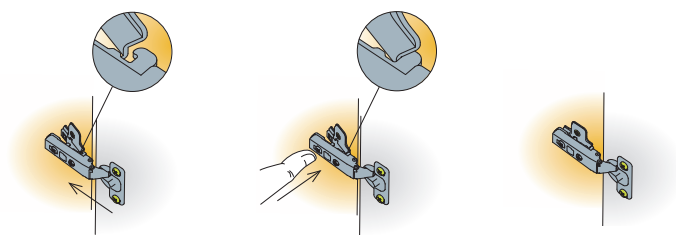

Base de montaje regulable
en cruz 37mm

Patrón de taladrado

Dimensiones

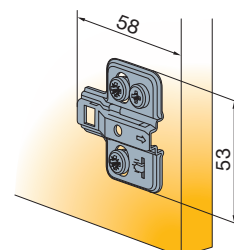
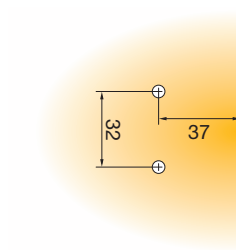

 200 Pzas. Hecho de acero

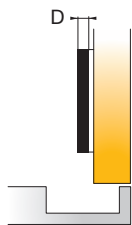

Altura de la base de montaje

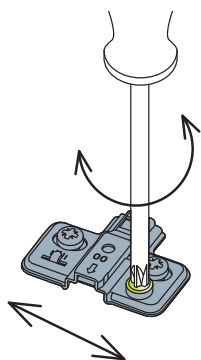

Regulación en altura +/- 2mm

Tipo de base de montaje	13	15			10.5	
Grosor de la base de montaje (D)	 min 9.5 Ø5	 min 11.5 Ø5	 Ø4.5 min 11.5 Ø3	 min 10.5 Ø10	 min 10.5 Ø5	
	Código de artículo	Código de artículo	Código de artículo	Código de artículo	Código de artículo	
0mm	244.0258.050	244.0261.050	*244.0264.050	*244.0342.050	244.0270.050	
3mm	244.0260.050	244.0263.050	*244.0266.050	*244.0344.050	244.0272.050	

* Disponibles bajo solicitud especial → vea la página 0.3

Leyenda de símbolos para la base de montaje



Tornillos euro de 13mm pre-montados

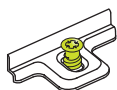

Tornillos euro de 15mm pre-montados

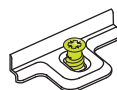

Tornillos rosca madera pre-montados

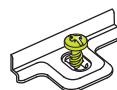

Preparados para inserción a máquina

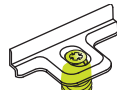

Pernos expandibles pre-montados de 10.5mm

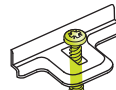

S-type

Bases de montaje

Para todas las bisagras de cazoleta S-Type

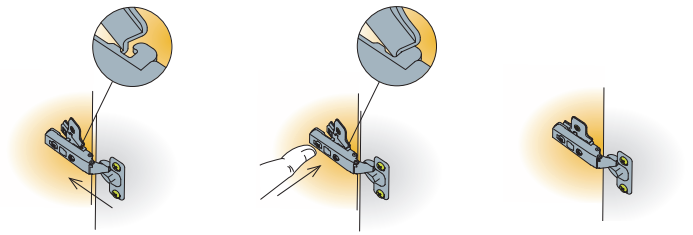

Patrón de taladrado

Dimensiones

Base de montaje en cruz

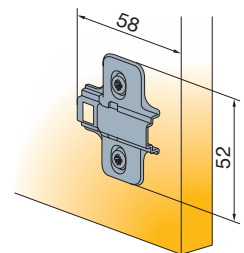
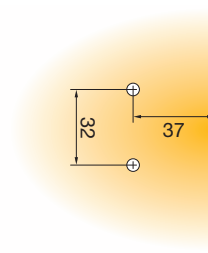

 200 Pzas. Hecho de acero

Placa de montaje en cruz
hecho de zamak 37mm

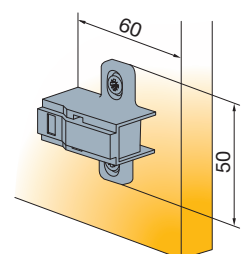
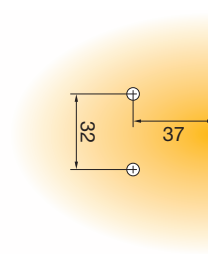

 200 Pzas. Hecho de zamak

Tornillos fijadores para bases de montaje
Si no pre-montados

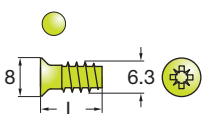

Tornillos euro
821.6304.050 L=11
821.6323.050 L=13
821.6332.050 L=15

 5000 Pzas.

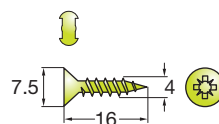

Tornillos rosca madera
820.6328.050

 10000 Pzas.



Altura de la base de montaje

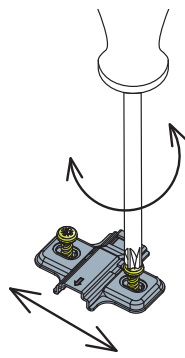

Regulación en altura +/- 2mm

Tipo de base de montaje								
Grosor de la base de montaje (D)								
Código de artículo								
0mm	244.1136.050	*244.1233.050	244.0Z26.050	244.0134.050	244.0118.050	*244.0136.050	*244.0166.050	244.0P26.050
3mm	244.1139.050	*244.1234.050		244.0135.050	244.0119.050	*244.0137.050	*244.0167.050	244.0P27.050
6mm	244.1645.050				244.0Z51.050			
* Disponibles bajo solicitud especial → vea la página 0.3 Bases de montaje con tacos expandibles de 7.5mm pre-montados disponibles								
9mm	244.3651.650			244.0M33.650	244.0P29.650			
18mm	244.3016.650			244.0085.650	244.0095.650			

Leyenda de símbolos para la base de montaje

Atornillable preparada para tornillos rosca madera ← Tornillos	Preparados para inserción a máquina	Atornillable tornillos euro de 11mm pre-montados	Tornillos euro de 13mm pre-montados	Tornillos euro de 15mm pre-montados	Tornillos rosca madera pre-montados	Preparados para inserción a máquina	Pernos expandibles pre-montados de 10.5 mm

S-type

Marco frontal

Bases de montaje

Para todas las bisagras de cazoleta S-Type

Patrón de taladrado

Dimensiones

Adaptadores para marco frontal para bisagras S-type

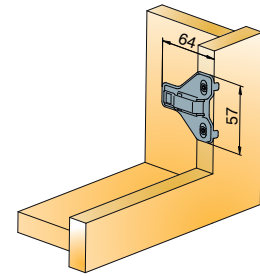
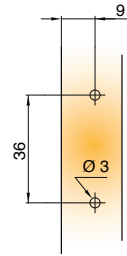

 200 Pzas. Hecho de zamak

Adaptadores para marco frontal para bisagras S-type

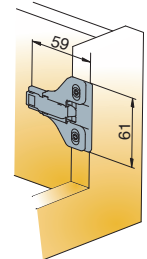
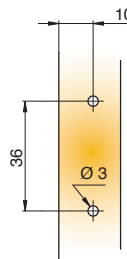

 200 Pzas. Hecho de zamak

Adaptadores para marco frontal regulable para bisagra S-type

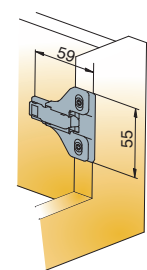
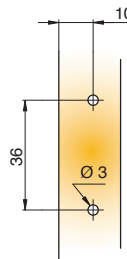

 200 Pzas. Hecho de zamak

Tornillos fijadores para bases de montaje
Si no pre-montados

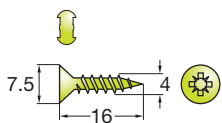

Tornillos rosca madera
820.6328.050



 10000 Pzas.

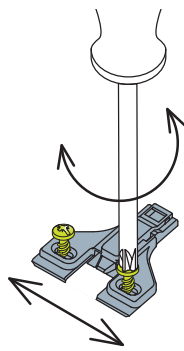

Altura de la base de montaje



Altura de la base de montaje

Tipo de base de montaje		
		
Grosor de la base de montaje (D)	 Código de artículo	
0mm	244.1638.050	
3mm	244.1639.050	
6mm	244.1640.050	
0mm	244.3653.650	
3mm	244.3603.650	
6mm	244.3655.650	
0mm	244.3600.650	
3mm	244.3603.650	

Leyenda de símbolos para la base de montaje



Atornillable para tornillo tirafondo de madera
← Tornillos



Bisagras de marco frontal

Bisagra de ajuste de 6 vías

Para puertas de madera en muebles con marco frontal

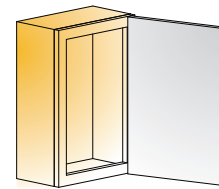
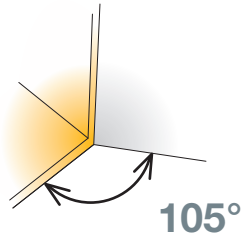

- Ángulo de apertura 105°
- Diámetro de taladro de la cazoleta 35mm
- Profundidad de taladrado 11mm



1/2" Cobertura

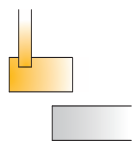

300 Pzas.

Hecho de acero y zamak

1 1/4" Cobertura

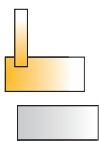

300 Pzas.

Hecho de acero y zamak

Cobertura	Tipo de cazoleta	Interaxis 45mm 45 (1 3/4") 9.5 (3/8") Ø 35x10.5 (1 3/8" x 7/16")	Código de artículo
1/2"			970.9816.050
1/2"			970.9812.050
1 1/4"			970.9822.050
1 1/4"			970.9819.050

Tornillos para la cazoleta
Si no pre-montados

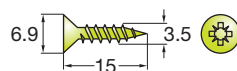

820.6308.050

10000 Pzas.

Leyenda de símbolos para la cazoleta



Atornillable
→ Tornillos



Preparados para inserción a máquina



Ajuste de la puerta

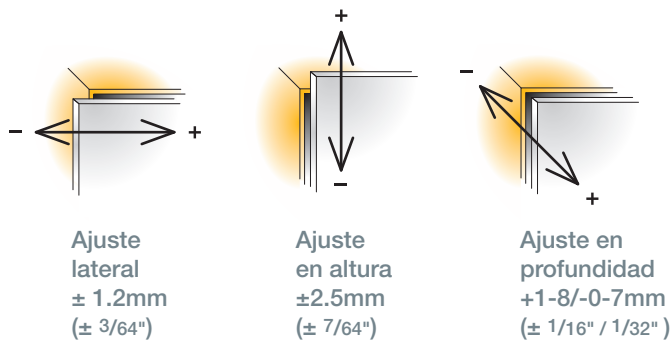

Detalles de montaje

Parte mínima visible

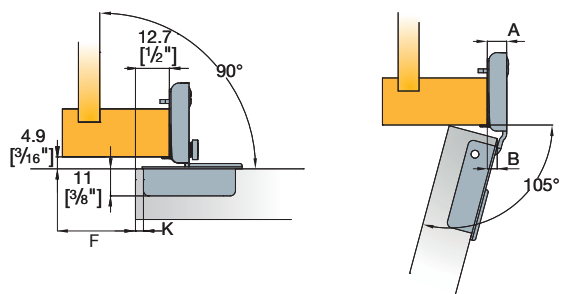

grosor de la puerta	16 (5/8")	17 (43/64")	18 (45/16")	19 (3/4")
2 (3/32")	4 (5/32")	4.8 (3/16")	5.6 (7/32")	6.4 (1/4")
K 2.5 (7/64")	4.3 (11/46")	5.1 (7/32")	5.9 (15/64")	6.7 (17/64")
3 (1/8")	4.6 (3/16")	5.4 (7/32")	6.2 (1/4")	7 (9/32")

F=Parte mínima visible

saliente de la puerta (B) = 4.2mm (11/64")
saliente del brazo (A) = 7.8mm (5/16")

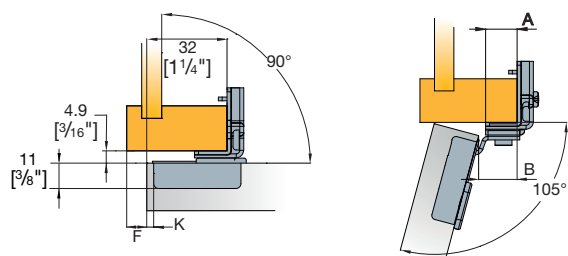

grosor de la puerta	16 (5/8")	17 (43/64")	18 (45/16")	19 (3/4")
2 (3/32")	3 (6/32")	4.6 (3/16")	5.4 (7/32")	6.2 (1/4")
K 2.5 (7/64")	2.5 (6/32")	4.9 (3/16")	5.9 (7/2")	6.5 (1/4")
3 (1/8")	3 (1/8")	5.2 (11/64")	6 (16/64")	6.8 (17/64")

F=Parte mínima visible

saliente de la puerta (B) = 15.8mm (5/8")
saliente del brazo (A) = 13mm (33/64")

Número de bisagras por puerta

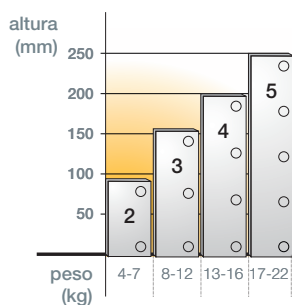

El número de bisagras está determinado por la altura y el peso de la puerta. Para la seguridad del usuario, no exceda el número recomendado de bisagras en la tabla.

Soluciones PushOpen Push Latch

Para puertas de madera y cajones sin tiradores

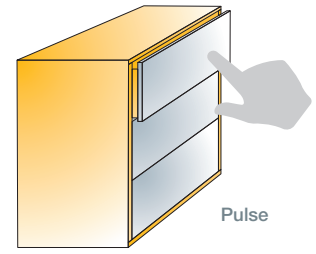
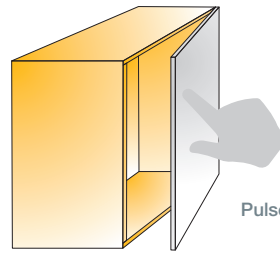

Push Latch



Push Latch



Base en cruz



Base lineal

200 Pzas. Hecho de acero y plastic

	Fuerza del muelle N (liberado)	Fuerza del muelle N (cargado)	Código de artículo	Chrome	TeraBlack
Con tope	10	20	915.0X59 →	381	383
Con tope	13	27	915.0320 →	381	
Con imán	10	20	915.0D22 →	381	
Base lineal			915.4175 →	381	
Base en cruz			915.4183 →	381	383

Sets:

	Base en cruz	Base lineal
Con tope	915.0X59.381.K1 200 Sets	915.0X59.381.K2 915.0X59.383.K2 200 Sets
Con imán	915.0D22.381.K1 200 Sets	915.0D22.381.K2 200 Sets

Tornillos fijadores para bases de montaje

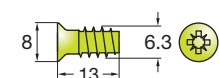

Tornillos euro
821.6323.050
 5000 Pzas.

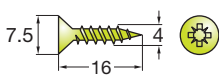

Tornillos para aglomerado
820.6328.050
 10000 Pzas.

Accesorios para Push Latch con imán (niquelado)

Contraplaca autoadhesiva

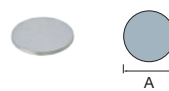

A = Ø15 **915.7159.050** 500 Pzas.

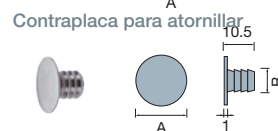

A = Ø10 B = Ø5 **915.7196.050** 500 Pzas.

A = Ø15 B = Ø8 **915.7190.050** 500 Pzas.

Contraplaca para clavar

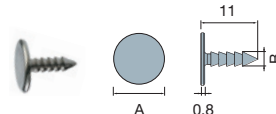

A = Ø10 B = Ø2.8 **915.7199.050** 500 Pzas.

- Apertura sin esfuerzo con un toque suave
- Regulación en profundidad para garantizar un cierre fiable y el funcionamiento correcto en casos de perforación imprecisa
- 'Safety click' para un enganche fiable entre el mecanismo y la placa.

Ajuste de la puerta

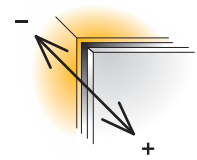

Ajuste en profundidad
+4.5/-1mm

i El cierre Push Latch con tope funciona con las bisagras de cazoleta estándar.
El cierre Push Latch con imán funciona con bisagras con muelle invertido o bisagras sin muelle.

Patrón de taladrado

Dimensiones

Ajuste en profundidad

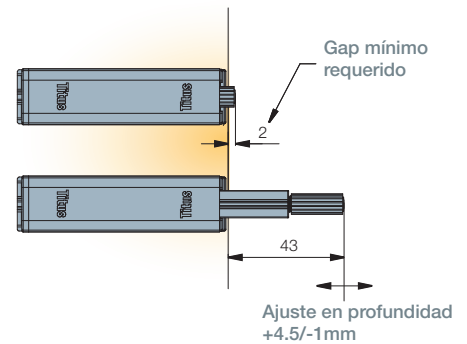
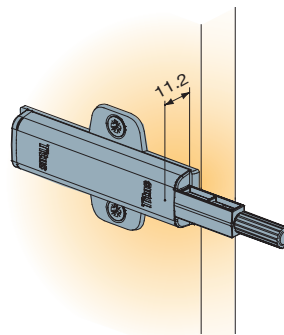
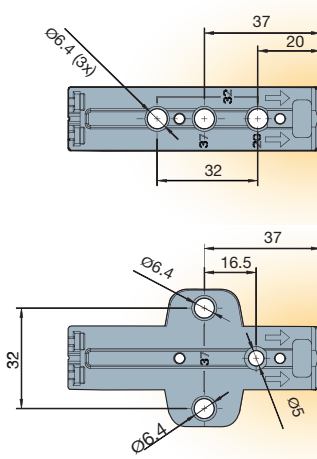

Instalación

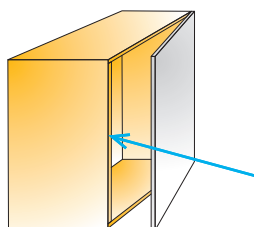

Cerca del punto de presión para la apertura en el lado contrario al de las bisagras.

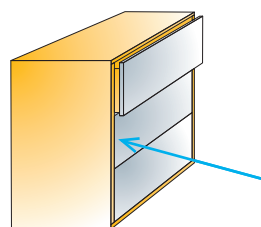

En el lateral del módulo el espacio entre el cajón y el lateral debe ser de 12mm como mínimo.

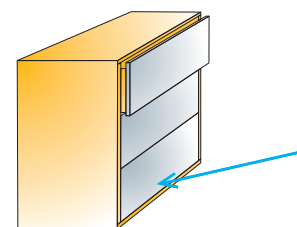

En la parte baja del cajón posicionar en su parte media.

Limitador de ángulo de apertura para bisagras

Para todas las bisagras Titus con ángulo de apertura de 110° y 170°

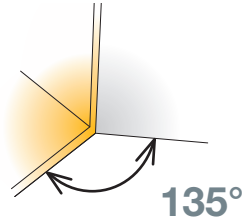
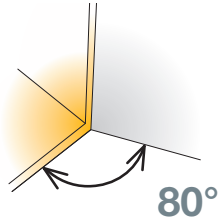

Detalles técnicos

Código de artículo

Gris

80° Limitador de ángulo de apertura para bisagra T-type

Para todas bisagras T-type 110°

728.4669 →

380

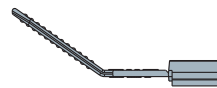
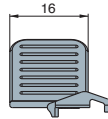

200 Pzas.

Hecho de plástico

80° Limitador de ángulo de apertura para bisagra S-type

Para todas bisagras S-type 110°

248.4668 →

380

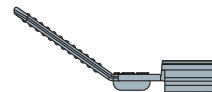
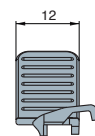

200 Pzas.

Hecho de plástico

135° Limitador de ángulo de apertura para bisagras 170

Para todas bisagras 170°

248.4672 →

380



200 Pzas.

Hecho de plástico

- El limitador del ángulo de las bisagras limita el ángulo de apertura y evita daños en la puerta
- Montaje y desmontaje fácil y rápido

Detalles de montaje

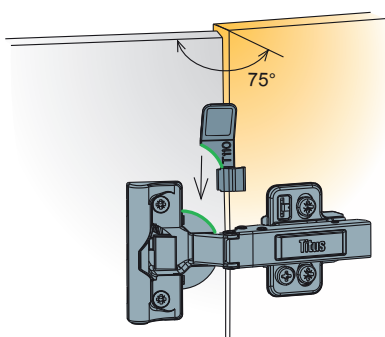

Abra la puerta a aproximadamente 75° y coloque el limitador de ángulo para seguir la forma de la copa de la bisagra.

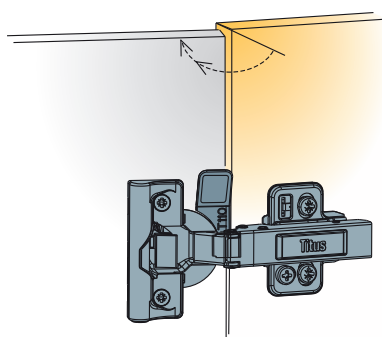

Abra ligeramente la puerta para escuchar el clic, lo que significa que el limitador de ángulo está en la posición correcta

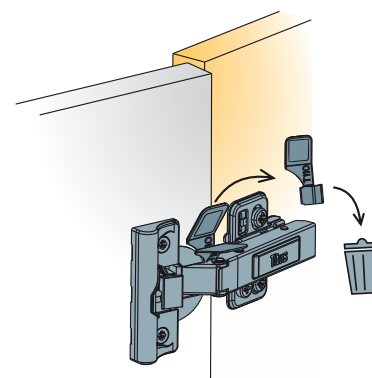

Cierre la puerta para quitar el soporte del limitador (se agrieta solo al cerrar la puerta)

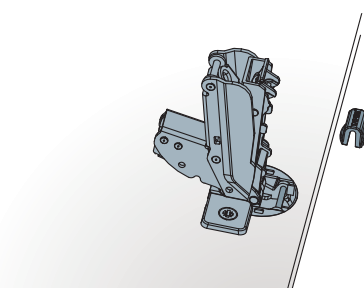

La bisagra debe estar en posición cerrada

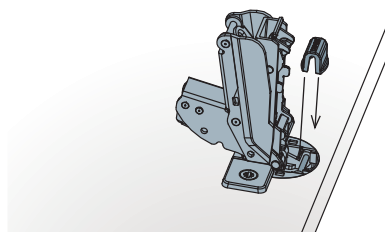



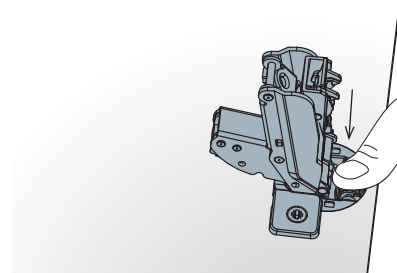





Inserte el limitador de ángulo en la cazoleta de la bisagra

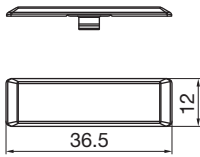

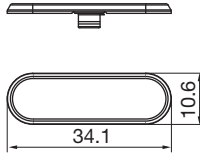
Cuando el limitador de ángulo esté en la posición correcta, empujelo hacia abajo.

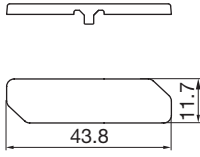
Se recomienda insertar el limitador de ángulo mientras la puerta no está montada en el gabinete

		Detalles técnicos	Tipo embellecedor	Material / superficie	Código de artículo	Niquelado
T-type  	 5000 Pzas. Hecho de acero	Titus	Acero	728-1286 →	054	
		neutral	Acero	728-1283 →	054	
Por T-type 110 0mm, 120 0mm, 110/15°, 110/30°, 110/45° 9mm, 17mm y 23mm, 110/90° 17mm						
T-type  	 5000 Pzas. Hecho de acero	Titus	Acero	728-1287 →	054	
		neutral	Acero	728-1284 →	054	
Para toda la gama T-type						
S-type  	 4000 Pzas. Hecho de acero	Titus	Acero	248-1646 →	050	
		neutral	Acero	248-1712 →	050	

Placa de unión

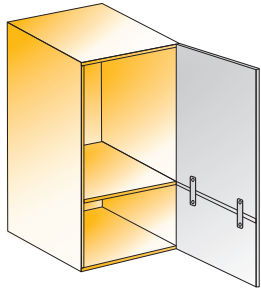

- Rígida y fuerte
- Sin necesidad de pre-taladrar
- Las pestañas separadoras proporcionan una distancia de 2mm uniforme
- Diseño elegante y estilizado



Detalles técnicos

Código de artículo

Niquelado

Placa de unión de 105mm

360.1222 →

054

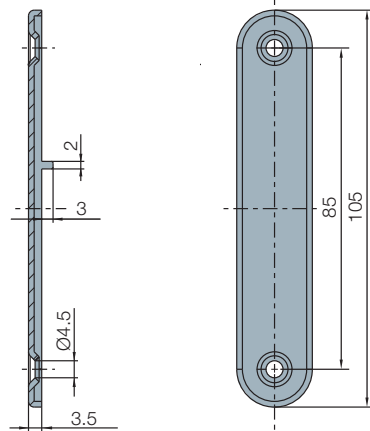

500 Pzas.

Hecho de acero

Placa de unión de 43mm

360.1230 →

054

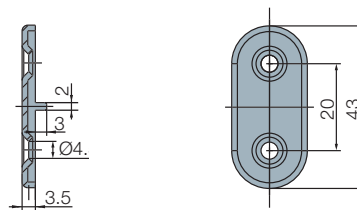

1000 Pzas.

Hecho de acero

Tornillos fijadores para bases de montaje
Si no pre-montados

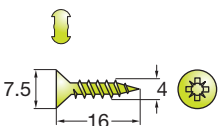

Tornillos rosca madera
820.6328.050

10000 Pzas.

Sistemas de cierre suave

Glissando Sistemas de cierre suave para bisagras



ConfidentClose

- 1 Cierre rápido
- 2 Inicio tardío de la desaceleración
- 3 Final suave con un 'SoftTouch'

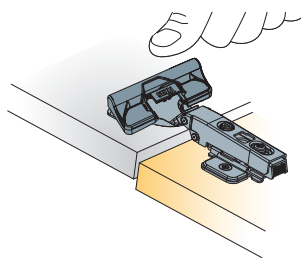

Montaje sin herramientas

- Reduce el tiempo de montaje
- Uso flexible con capacidad de ser instalado posteriormente

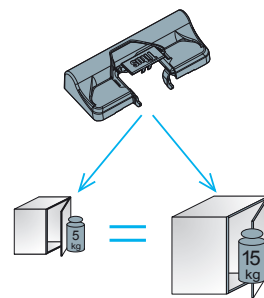

Amortiguador ajustable

- Funcionamiento uniforme en un amplio abanico de puertas de muebles, de diferentes tamaños y pesos

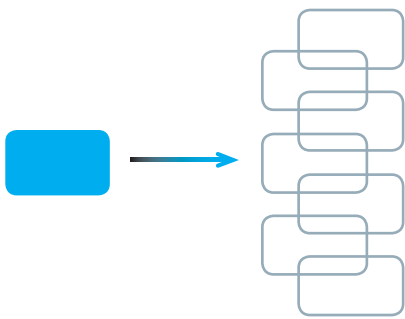

One-for-All

- Un solo producto para múltiples aplicaciones
- El mismo producto puede ser utilizado en las bisagras de diferente codo y ángulo



Amortiguador Titus integrado

- Tecnología patentada por Titus de amortiguación universal
- Amortiguación uniforme y segura

Glissando TT, Glissando TL3

Sistema de cierre suave

Add-on para bisagras

Para bisagras de 110° y 120°

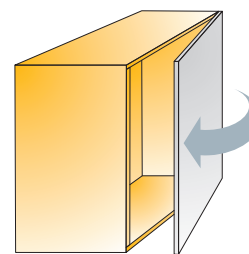
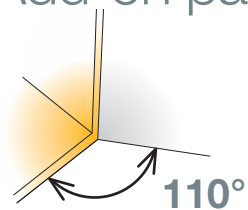

Detalles técnicos

Ángulo de apertura

Código de artículo

Glissando TT

- T-type 110
- T-type 120

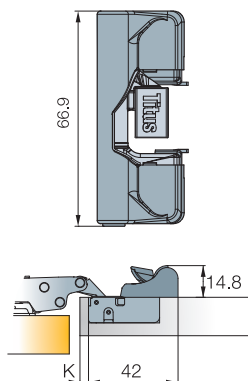

95°, 110°, 120°

729.0K71.054

200 Pzas. Hecho de acero y plástico

Glissando TL3

- S-type 110

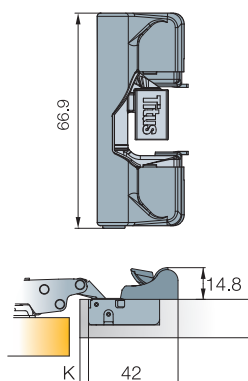

110°

951.0X94.050

200 Pzas. Hecho de acero y plástico

- El mismo producto puede ser utilizado en las bisagras de distinto codo y ángulo
- Montaje intuitivo a presión
- Protuberancia baja en el interior del gabinete
- Rendimiento uniforme en una amplia gama de puertas para muebles

Detalles de montaje

Ensamblaje sin herramientas

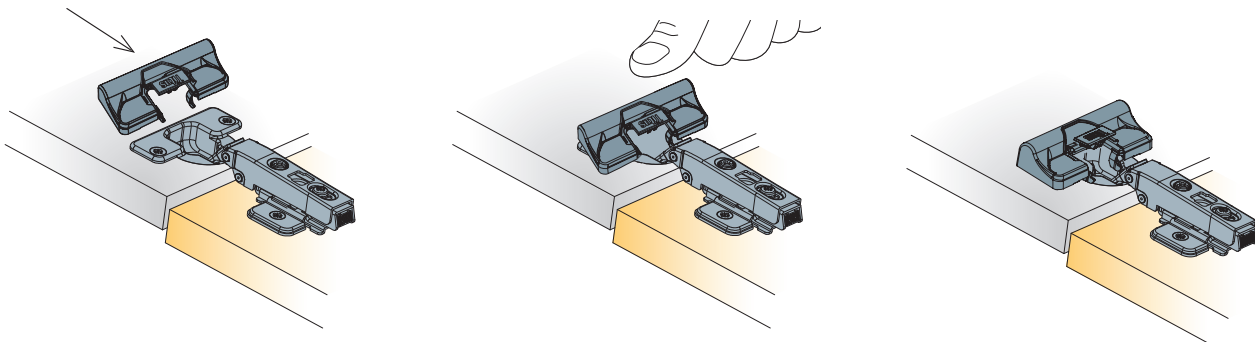

Inserte el Glissando en los agujeros de la bisagra

Presione hacia abajo

Detalles de desmontaje

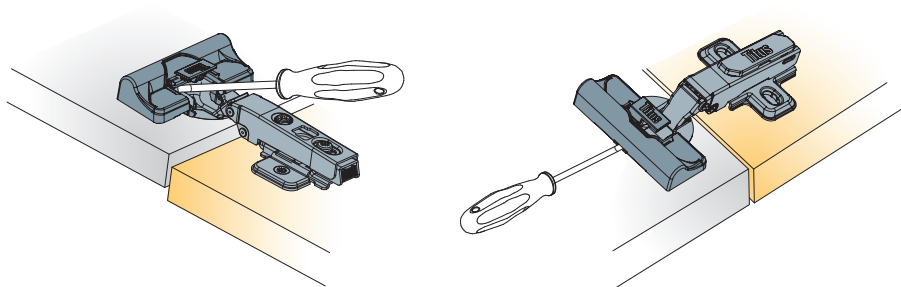

Utilice un destornillador plano

Siempre se recomienda un montaje de prueba.

Número recomendado por puerta y posicionamiento

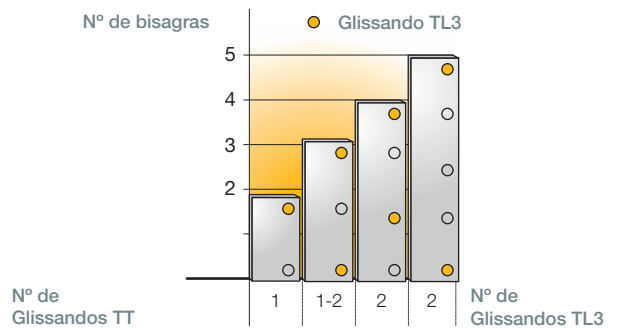
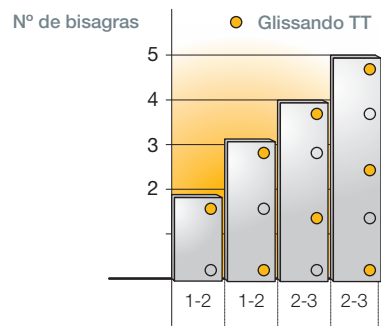
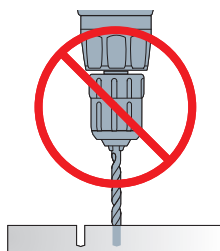

Glissando TL 170

Sistema de cierre suave

Add-on para bisagras

Para bisagras de T-type 170 y S-type 170

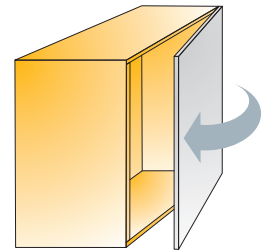
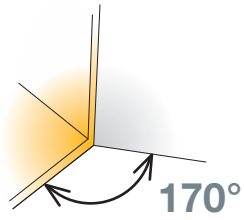

Detalles técnicos

Ángulo de apertura

Código de artículo

Glissando TL 170

170°

951.0F15.650



Mecanismo de cierre suave

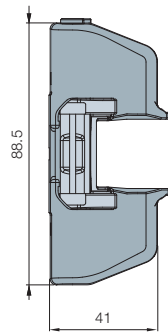

Contenido de la caja:
100 pzas. mecanismos de cierre suave
100 pzas. placas activadoras



Placa activadora

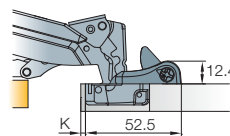

 100 Pzas. Hecho de acero y plástico

- Cierre suave elegante y fiable en puertas de mayor apertura
- ConfidentClose
- Montaje sin herramientas

Ajuste de amortiguación

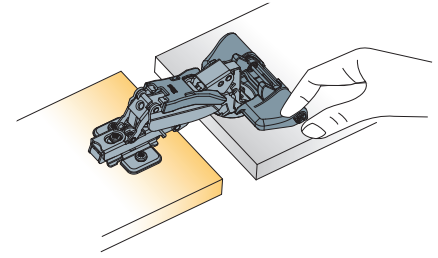

Gire hacia '+' para aumentar y '-' para disminuir amortiguación

Detalles de montaje

Montaje sin herramientas

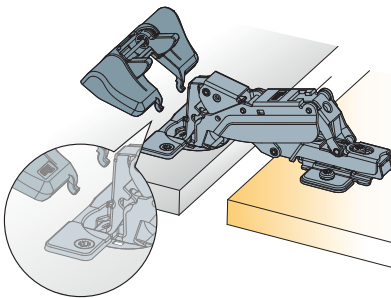

Ensamble el Glissando TL 170 en los agujeros de la cazoleta

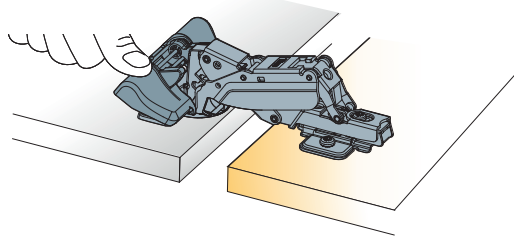

Presione hacia abajo

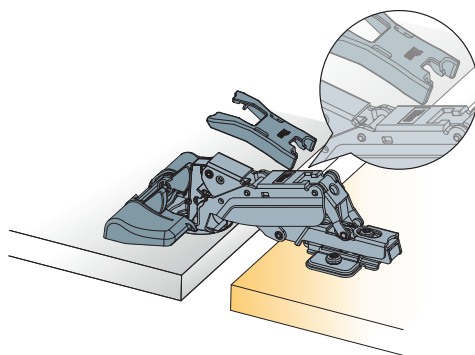

Coloque la placa activadora en los agujeros del brazo de la bisagra

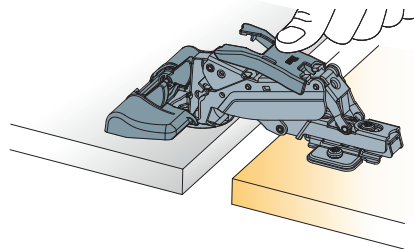

Presione hacia abajo

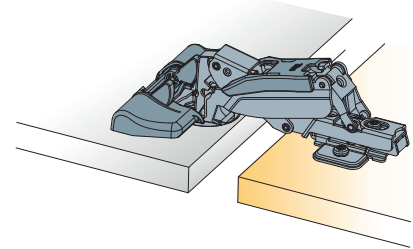

Número recomendado por puerta y posicionamiento

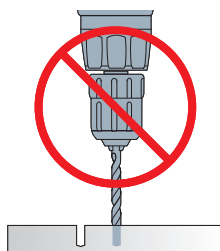
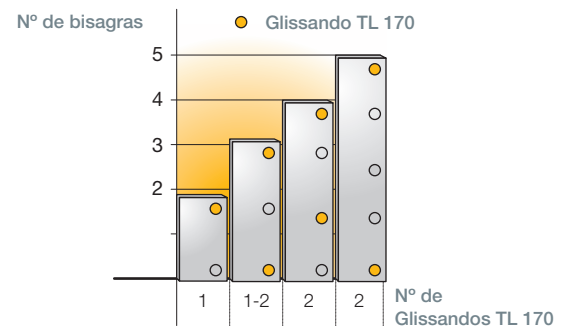

No se requiere perforación adicional

Titusoft Door

Para puertas superpuestas en armarios con marco frontal y armarios sin marco frontal

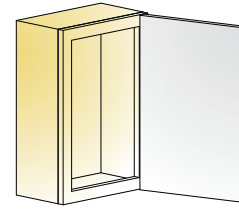

Detalles técnicos

Código de artículo	Carcasa		
	Carcasa blanca	Carcasa gris	Niquelado

Titusoft Door

972.0F09 →	350	380	650
------------	-----	-----	-----



Nominal 11
(Regulación: Nominal + 5mm)

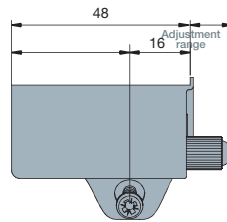

100 Pzas. Hecho de plástico

Titusoft Door Pro

972.0X21 →	380		
------------	-----	--	--

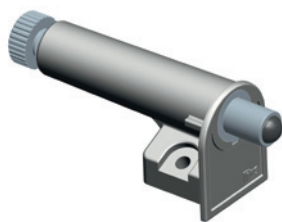

100 Pzas. Hecho de plástico

- Instalación intuitiva de 'Place&Fix' en la esquina del gabinete
- Ajuste de amortiguación sin herramientas
- Un artículo para una amplia gama de puertas
- Rendimiento fiable

Ajuste de amortiguación

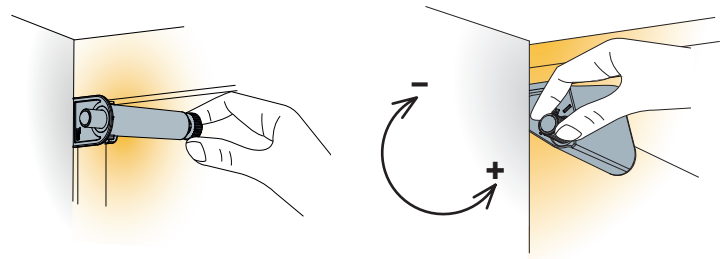

Gire hacia '+' para aumentar y '-' para disminuir amortiguación

Detalles de montaje

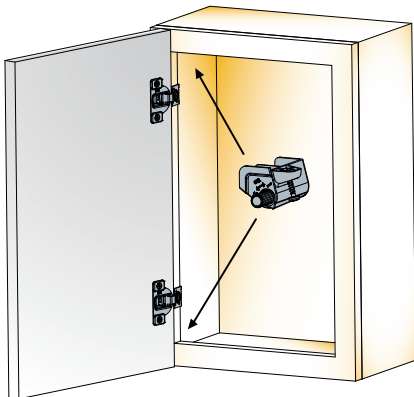

Monte el Titusoft Door en el lado con bisagras del armario

Fijación

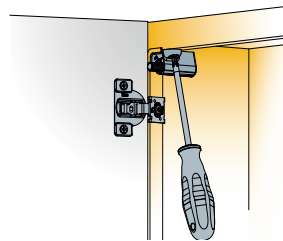

Fijación con un tornillo

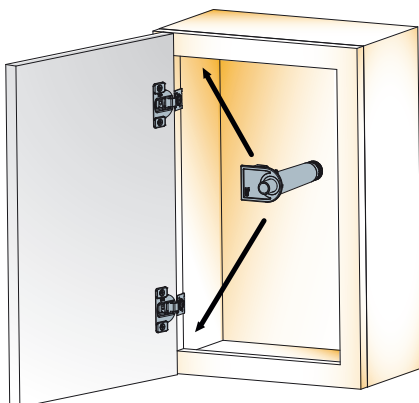

Monte el Titusoft Door en el lado con bisagras del armario

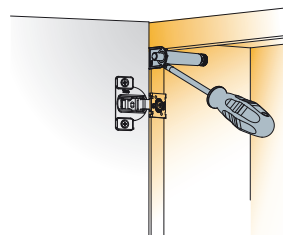

Fijación con un tornillo

Es recomendable una prueba de montaje previa. Comuníquese con Titus Group o con su distribuidor local para obtener asistencia técnica adicional.

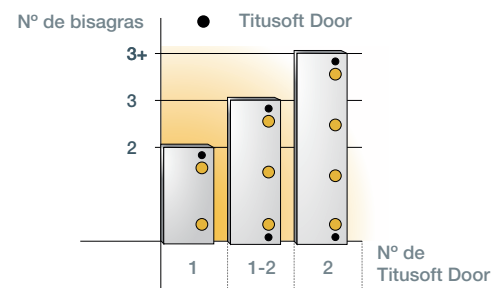

Número recomendado por puerta y posicionamiento

Titusoft MD

Sistema de cierre suave para cajón metálico

Para cajón metálico

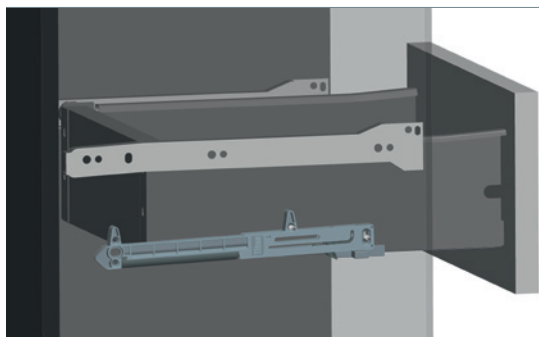
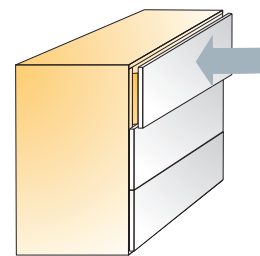

Titusoft MD

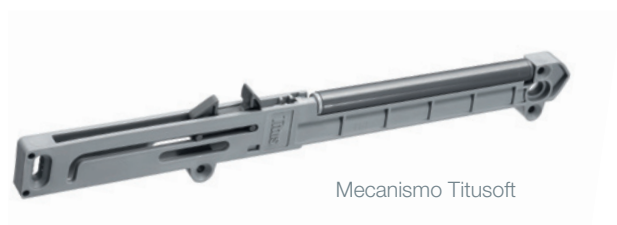

Plantilla de montaje

Código de artículo	Gris	Bianco	Azul claro
Mecanismo Titusoft para montaje en fábrica	973.0X95 → 380		
Mecanismo Titusoft para montaje manual	973.0X39 → 380		
Activador		973.4125 → 350	
Plantilla de montaje			973.4126 → 309

Bolsa de 1 973.0X39.380.K2	90 Bolsas
<ul style="list-style-type: none"> · 1 mecanismo Titusoft · 1 activador · 1 plantilla de montaje · 4 tornillos · 1 hoja de instrucciones de montaje 	
Bolsa de 2 973.0X39.380.K1	60 Bolsas
<ul style="list-style-type: none"> · 2 mecanismo Titusoft · 2 activadores · 1 plantilla de montaje · 8 tornillos · 1 hoja de instrucciones de montaje 	

250 Pzas.
150 Pzas. (973.0X39 + activador) Hecho de plástico

Detalles técnicos

Montaje posterior

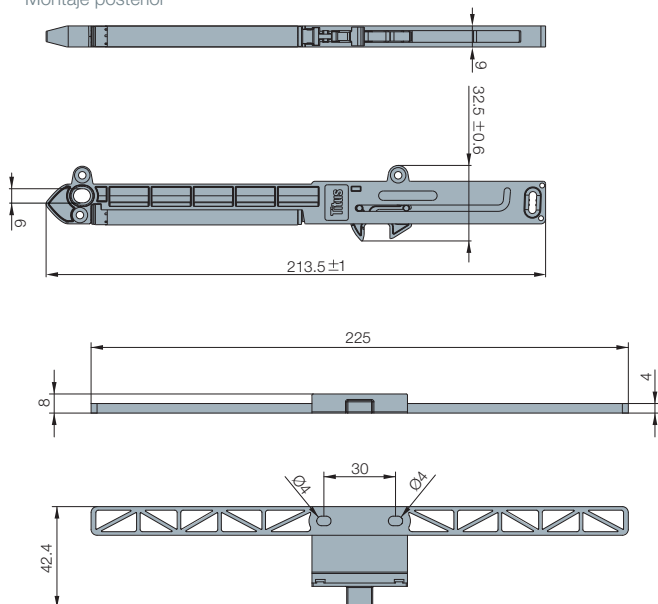

Montaje en fábrica (agujeros del sistema)

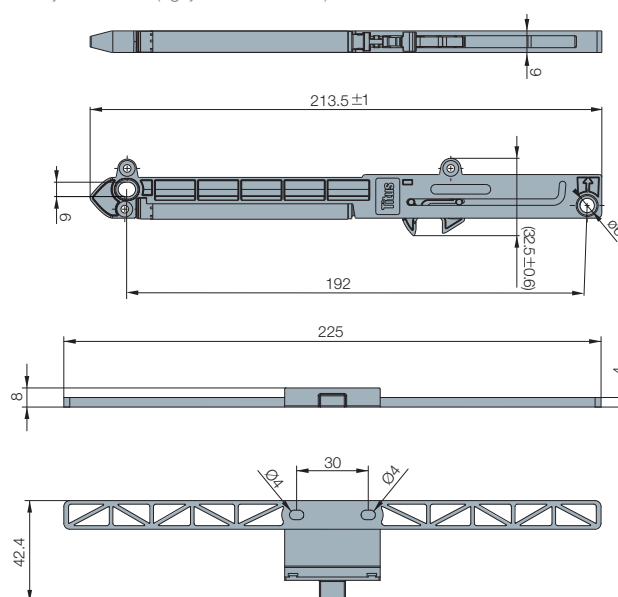

- One-for-All cierra suave para cajones metálicos de pared simple
- Permite el montaje en fábrica o manual
- Posicionamiento intuitivo
- Preserva la vida útil del cajón

Gráfico de carga

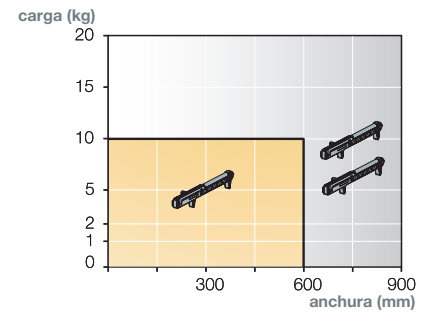

Monte 1 o 2 mecanismos Titusoft dependiendo del peso y tamaño del cajón

Detalles de montaje

Montaje posterior

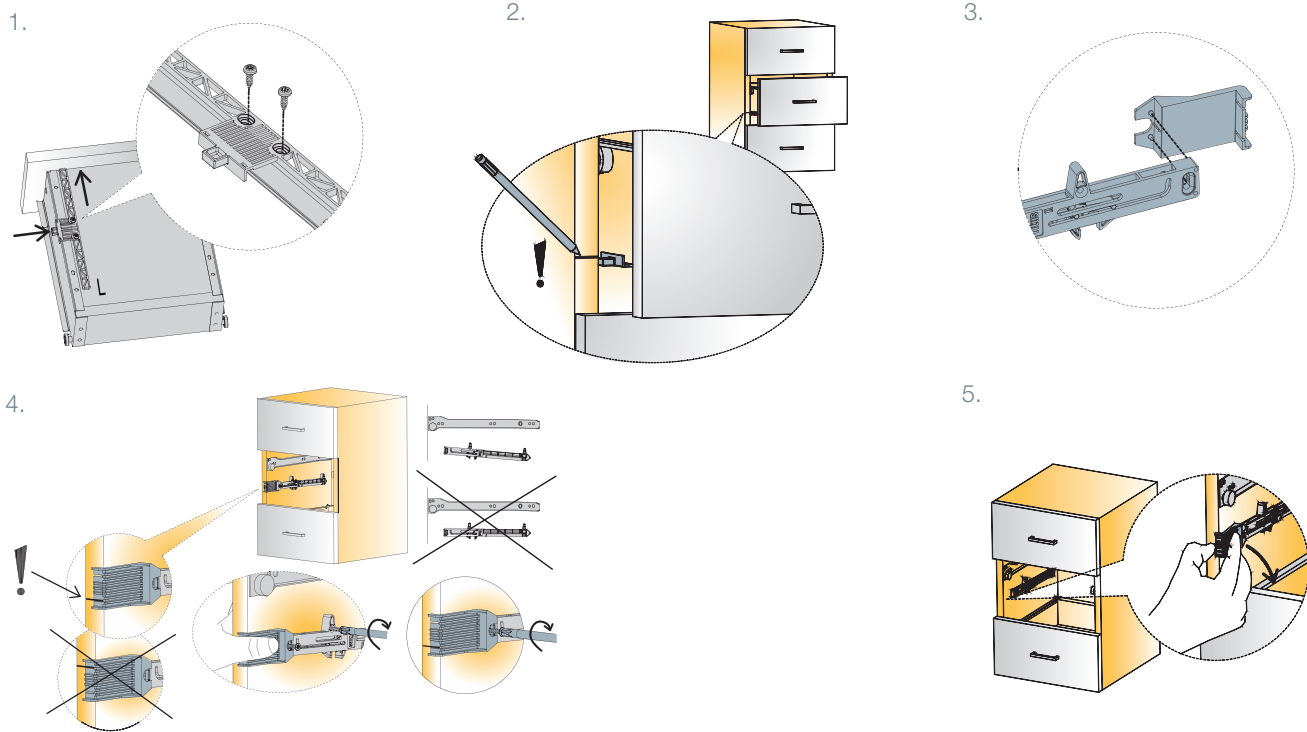

Montaje en fábrica

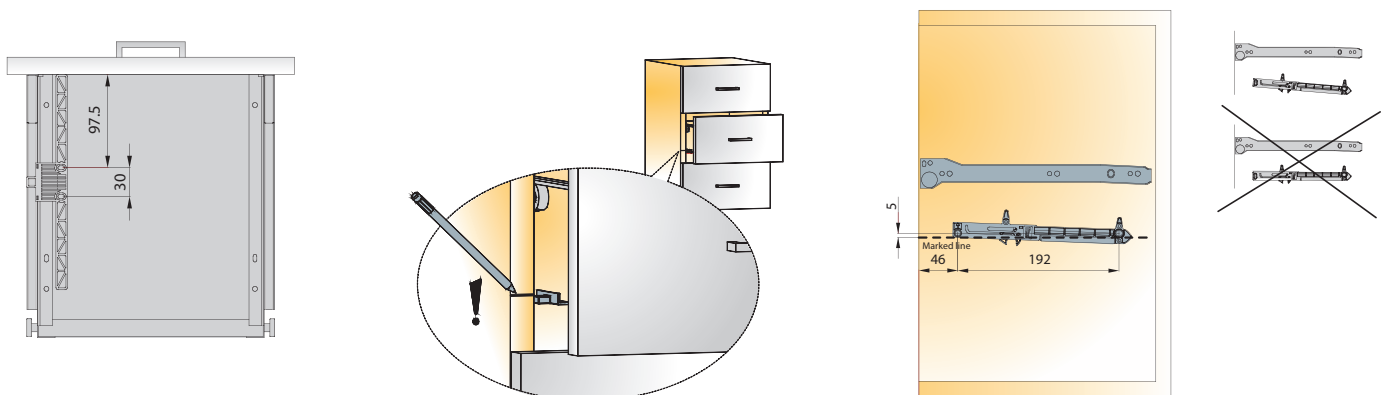

Siempre se recomienda un montaje de prueba. Por favor, póngase en contacto con Titus Grupo o con su distribuidor local para obtener asistencia técnica.

Titusoft FF

Sistema de cierre suave en marco frontal y cajón de madera

Para cajón de madera con guías de rodillos

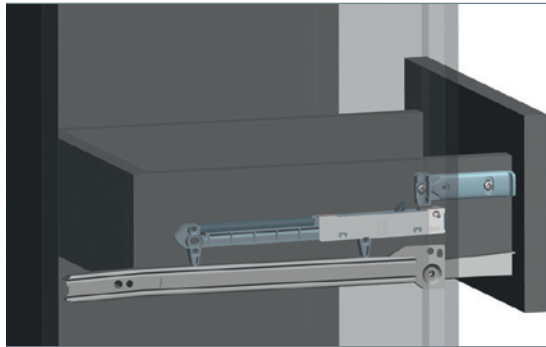
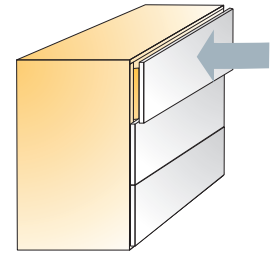

Detalles técnicos

Titusoft FF

Titusoft mecanismo

Código de artículo

973.0M99 →

Gris

380

Blanco

Activador

973.4451 →

380

350

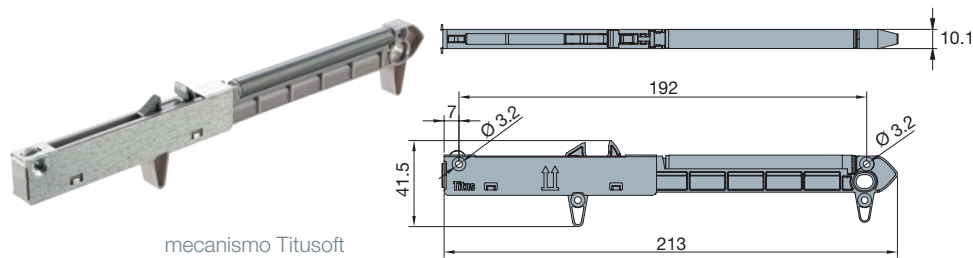

mecanismo Titusoft



Activador

Bolsa de 1

973.0M99.380.K1  300 Bolsas

- 1 mecanismo Titusoft
- 1 activador, gris
- 2 tornillos Ø3-5mm x 25mm
- 2 tornillos Ø3-5mm x 12mm
- 1 hoja de instrucciones de montaje

 250 Pzas.

Hecho de plástico

- Montaje fácil e intuitivo
- La aplicación universal se adapta a la mayoría de los cajones estándar.
- Acción de cierre suave independiente del hardware del cajón.
- Diseño ambidiestro

Gráfico de carga

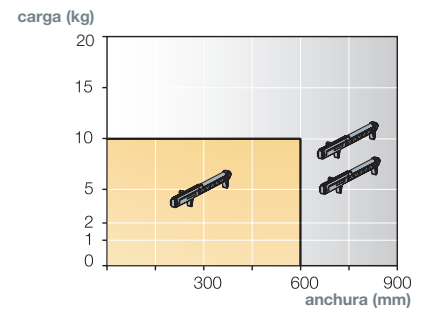

Monte 1 o 2 mecanismos Titusoft dependiendo del peso y tamaño del cajón

Detalles de montaje

1.

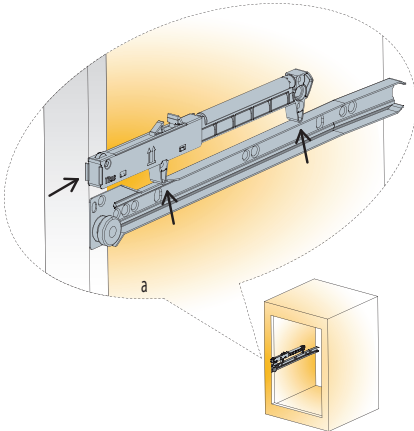

Posicione el mecanismo Titusoft encima de la guía

2.

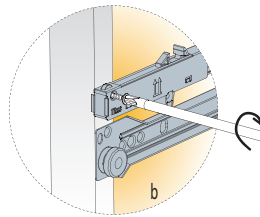

Atornille el Titusoft al marco frontal

3.

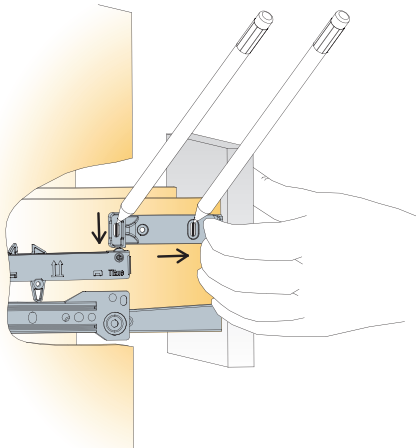

Alinear el activador con la parte superior de la mecanismo Titusoft y fijar con dos tornillos

4.

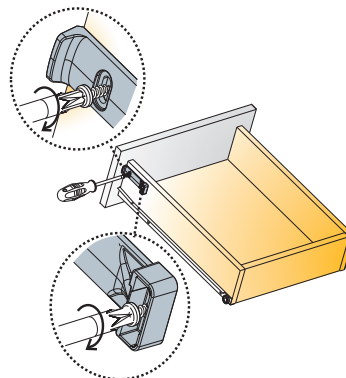

Fijelo con 2 (3) tornillos L=12mm

Siempre se recomienda un montaje de prueba. Por favor, póngase en contacto con Titus Grupo o con su distribuidor local para obtener asistencia técnica.

Perfil del Grupo Titus

Grupo Titus

Titus se focaliza en el diseño, fabricación y distribución de uniones, bisagras de cazoleta, cajones y mecanismos de cierre suave para muebles y electrodomésticos.

El Grupo Titus tiene su titularidad y su gestión en su sede central en el Reino Unido. Somos capaces de proporcionar productos y servicios a cada cliente en todo el mundo gracias a instalaciones de fabricación emplazadas en Europa, América del Norte, China, Sudeste Asiático, Australia y Nueva Zelanda.

La tecnología expandible Quickfit hace de Titus el Líder mundial en uniones para mueble kit RTA

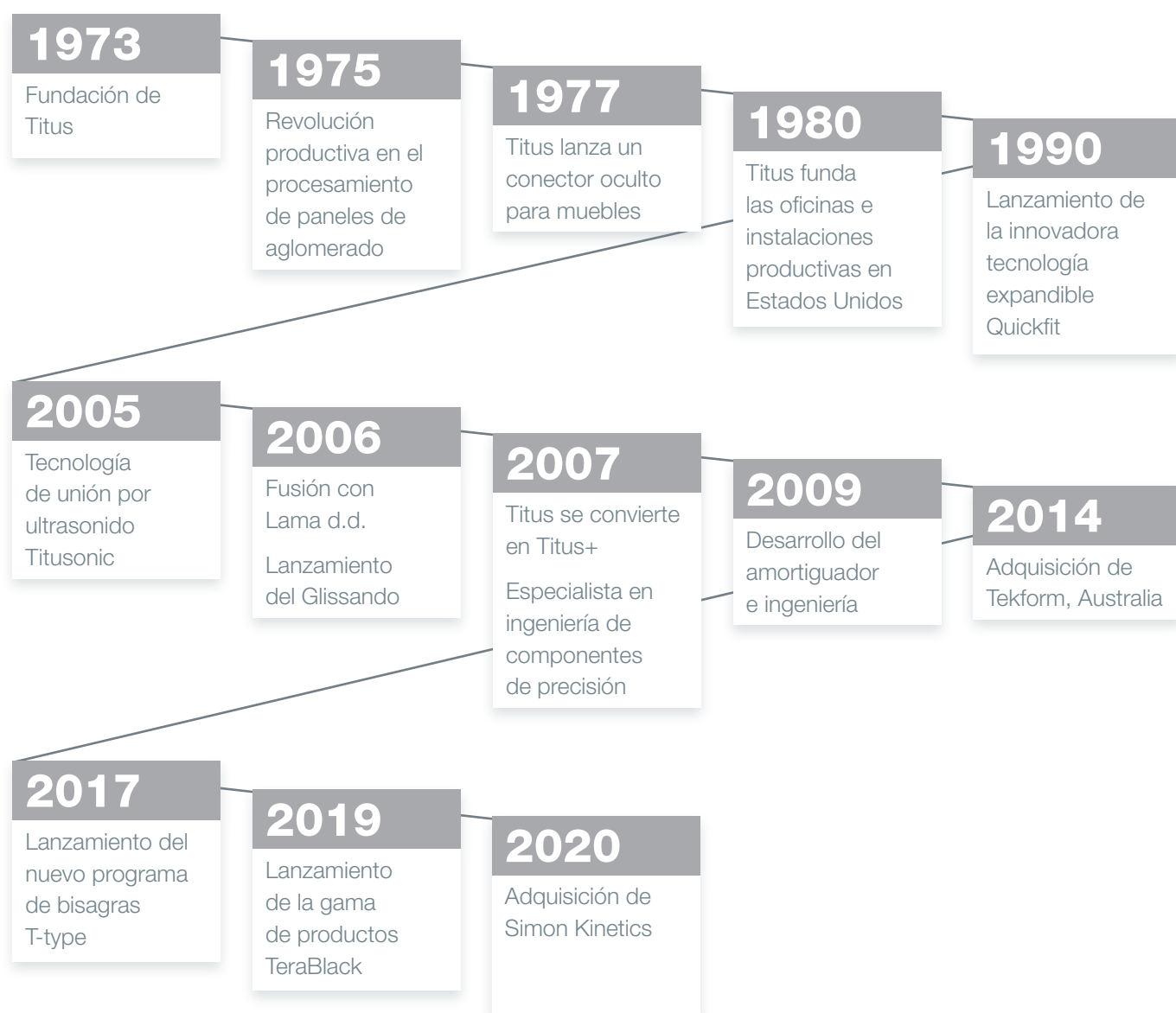

Visión

La mejor ingeniería del mundo en piezas de precisión.

Misión

Proporcionar a los fabricantes componentes y soluciones que mejoren su competitividad.

Filosofía y principios del Grupo Titus

- Obtener siempre un conocimiento total de nuestros clientes y de sus mercados.
- Enfocarnos en la identificación y creación de nichos para componentes de grandes series.
- Satisfacer las expectativas de nuestros clientes con consistencia global.
- Construir sociedades a largo plazo con clientes, proveedores, colegas y accionistas.
- Invertir en las habilidades de los individuos en todos los niveles.
- Mejorar continuamente la eficiencia y la sostenibilidad de los residuos.



Herrajes para muebles

- Herrajes de unión
- Bisagras
- Sistemas de cierre suave
- Cajones
- Accesorios de cocina
- RV herrajes

Componentes de precisión

- Amortiguadores hidráulicos
- Componentes de precisión
- Mecanismos amortiguados

Tecnología

- Sistemas de automatización
- Tecnologías de fundición a presión
- Utilaje
- Tecnología de unión por ultrasonido
- FastFit technology

Producción completamente integrada

Diseño de producto

Diseño e ingeniería de componentes únicos

Tecnología

Soluciones únicas para mejorar la productividad y la calidad

Procesos de fabricación

Toda la tecnología y servicio requerido para la producción, en altos volúmenes, de componentes pequeños disponible en nuestras instalaciones.

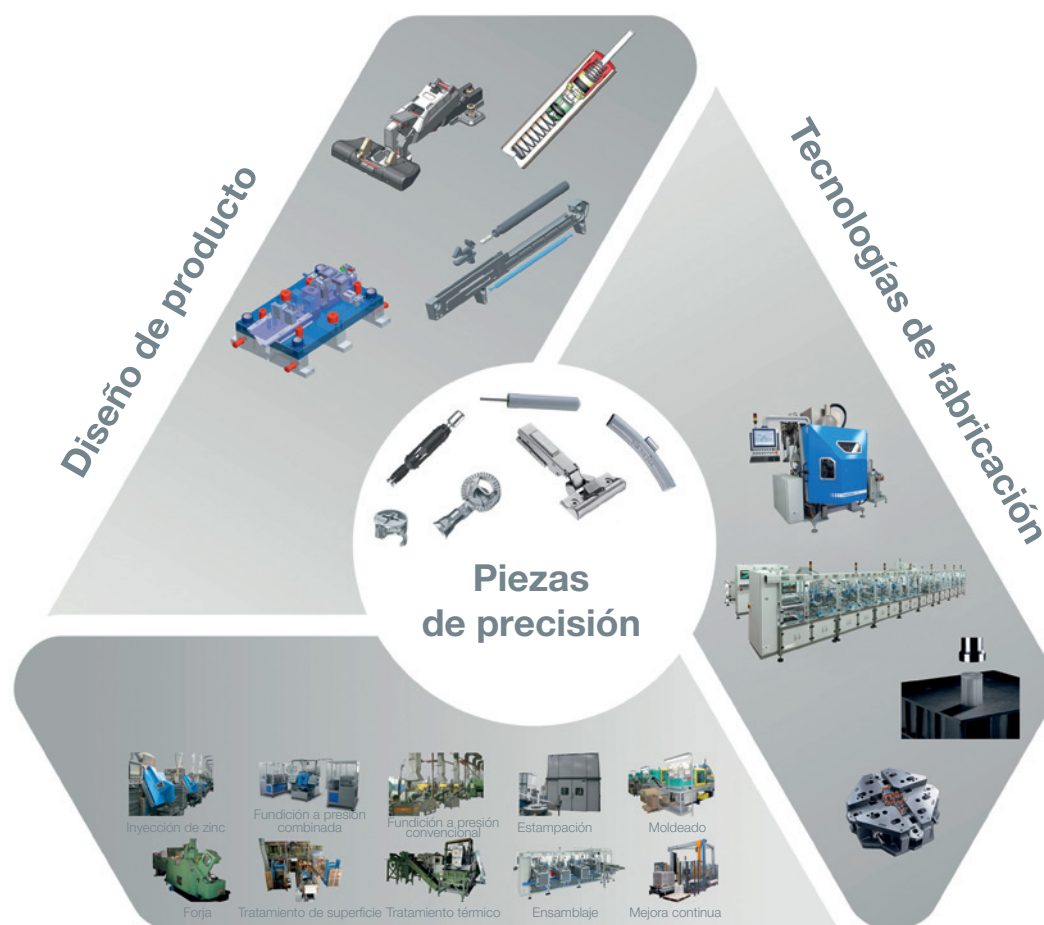

Procesos de fabricación

'Fit for purpose'

Ventajas de producto únicas para una mejor relación calidad-precio y un menor 'coste total de instalación'

Innovaciones que mejoran

Con menos piezas, menos componentes diferentes, menos acciones de preparación y un montaje más rápido

Tiempo de respuesta al mercado rápida

Calidad

Mejora continua

La Misión de Titus Group, mejorar la competitividad de nuestros clientes, nos anima a mejorar de manera continua nuestros productos, servicios, procesos y competencias de nuestros empleados.

Calidad

Creemos que la Misión del grupo Titus se logra de manera más efectiva a través de la gestión de nuestro diseño, producción y servicio de conformidad a la norma ISO 9001 de gestión de calidad. La Calidad tiene un significado muy amplio para nosotros: nos rige en la selección de materiales, trabajo, procesos productivos, relaciones internas y con la cooperación con los socios.

Productos

Nuestro sistema de calidad integrado obtiene productos de alta calidad y técnicamente optimizados. Se evalúan periódicamente en nuestros laboratorios de ensayo, así como en instituciones reconocidas internacionalmente como: LGA de Alemania, CTBA de Francia, FIRA de Reino Unido, CATAS de Italia, AIDIMA de España, y otros.

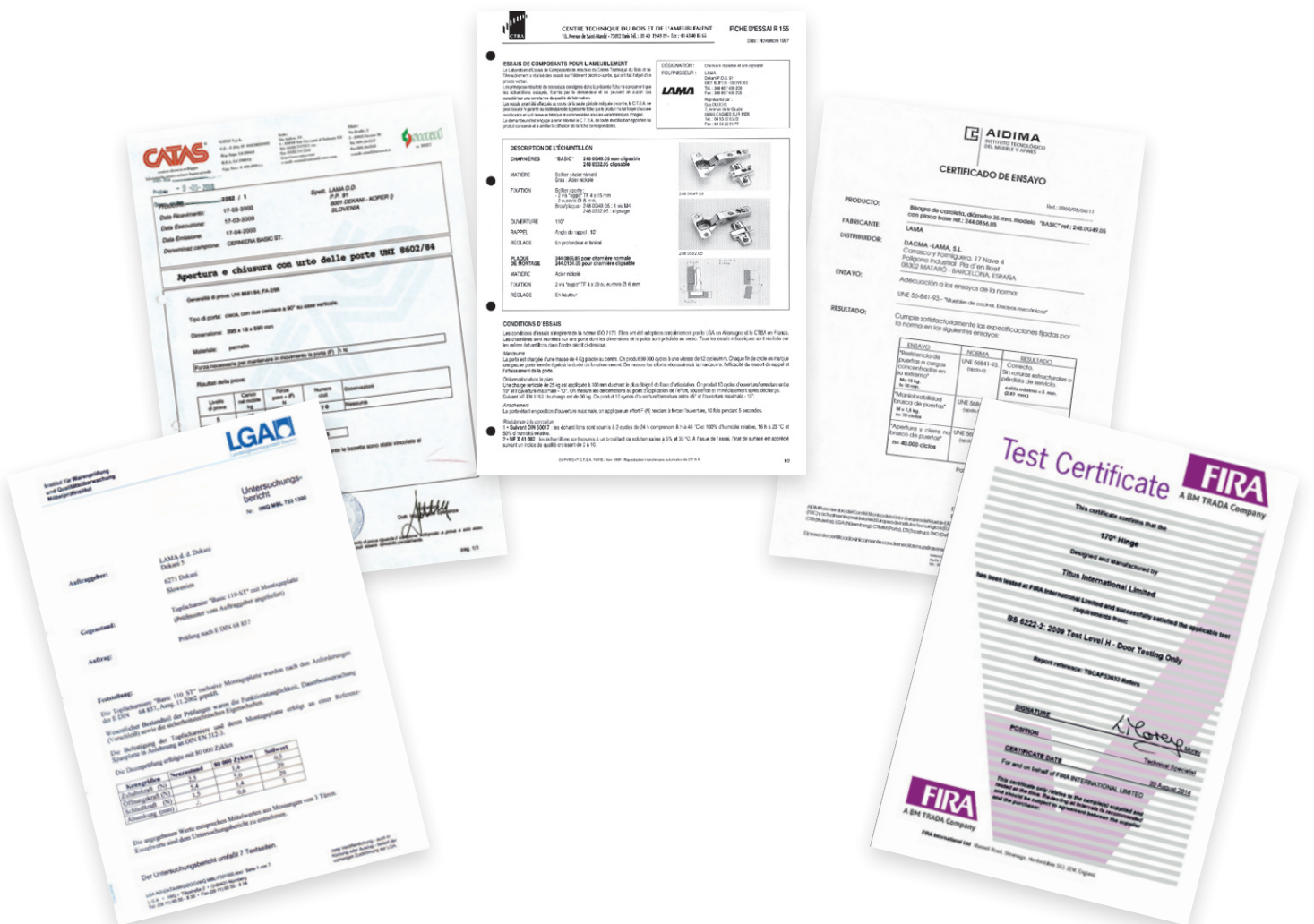

Atención global de ventas, distribución e ingeniería

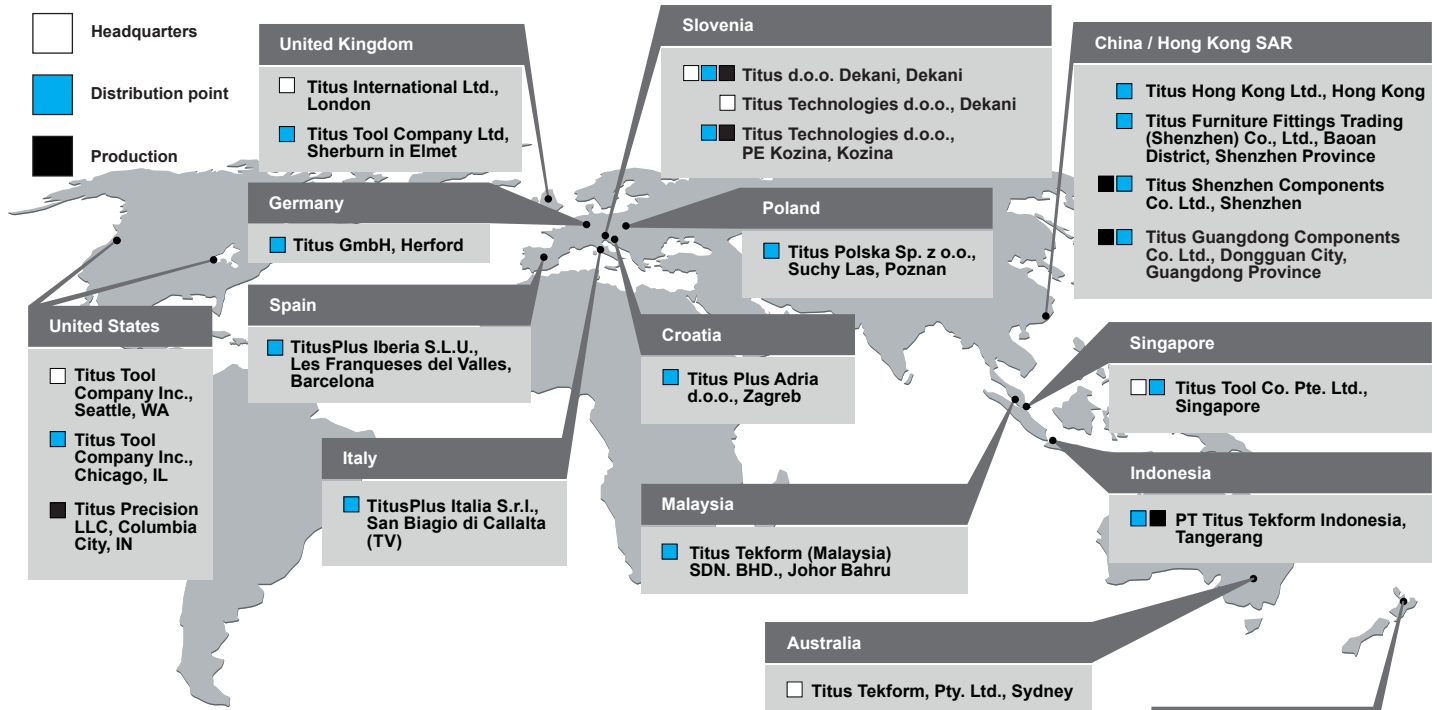

Europe

Titus d.o.o. Dekani
 Dekani 5
 SI-6271 Dekani
 Slovenia
 +386 5 6690 101
 +386 5 6690 205 Fax
 info@titusplus.com

Titus Technologies d.o.o.
 Dekani 5
 SI-6271 Dekani
 Slovenia
 +386 5 6690 422
 technologies@titusplus.com

Titus Technologies d.o.o., PE Kozina
 OIC Hrpelje 36
 SI-6240 Kozina
 Slovenia
 +386 5 6690 422
 technologies@titusplus.com

Titus Plus Adria d.o.o.
 Ulica Kreše Golika 3
 HR-10090 Zagreb
 Croatia
 +385 1 3323 033
 +385 1 3323 233 Fax
 croatia@titusplus.com

Titus Polska Sp. z o.o.
 Ul. Stefańskiego 17 A
 PL-62-002 Suchy Las/Poznań
 Poland
 +48 61 811 5402 Phone/Fax
 +48 61 811 5684 Phone/Fax
 +48 61 821 9362
 poland@titusplus.com

TitusPlus Italia S.r.l.
 Via Aquileia 9
 Frazione Olmi
 IT-31048 San Biagio di Callalta (TV)
 Italy
 +39 04 221 650 120
 +39 04 221 650 136 Fax
 italia@titusplus.com

TitusPlus Iberia SLU
 C/ Luxemburg 16
 ES-08520 Les Franqueses del Valles
 Spain
 +34 938 715 404
 +34 938 605 498 Fax
 iberia@titusplus.com

Titus GmbH
 Lübberlindenweg 12
 DE-32049 Herford
 Germany
 +49 5221 1024880
 germany@titusplus.com

Titus Tool Company Ltd.
 10 Blackburn Industrial Estate
 Enterprise Way
 Sherburn in Elmet
 LS256NA
 United Kingdom
 +44 1977 682582
 +44 1977 680481 Fax
 uk@titusplus.com

America

Titus Tool Company Inc.
 2800 156th Avenue SE
 Suite 135
 Bellevue, WA 98007
 USA
 +1 800 762 1616 Toll free
 +1 425 746 2080
 +1 425 746 2344 Fax
 usa@titusplus.com

Titus Tool Company Inc.
 11056 W. Addison Street
 Franklin Park, IL 60131
 USA
 +1 800 762 1616 Toll free
 +1 425 746 2080
 +1 425 746 2344 Fax
 usa@titusplus.com

Titus Precision LLC
 900 W Connexion Way
 Columbia City, IN 46725
 USA
 +1 260 244 6114
 +1 425 746 2080
 +1 425 746 2344 Fax
 usa@titusplus.com

Australia and New Zealand

Titus Tekform Pty Ltd
 83 Jemma Road
 Prestons NSW 2170
 Australia
 +61 2 9286 0007
 +61 2 9826 0074
 info@titustekform.com.au
 www.titustekform.com.au

Stefano Orlati Ltd
 34 Waipareira Avenue
 Henderson
 Auckland
 New Zealand
 +64 9 837 0886
 +64 9 837 8003 Fax
 stefano-orlati@titusplus.com
 www.stefano-orlati.co.nz

Asia

Titus Tool Co. Pte. Ltd.
 5004 Ang Mo Kio Ave 5
 Techplace II #04-01
 Singapore 569872
 Singapore
 +65 6383 3922
 +65 6383 3178 Fax
 singapore@titusplus.com

Titus Guangdong Components Co. Ltd.
 Room 101, Building No. 1
 No. 358 Daxing Road
 Yangwu Village, Dalingshan Town
 Dongguan City
 Guangdong Province
 China
 +86 769 85659801 803
 china@titusplus.com

Titus Shenzhen Components Co. Ltd.
 1st Floor Building No. 2
 Heng Changrong High-tech
 Industrial Park
 ShangNan South Road
 Shangjin Street
 Bao'an District
 Shenzhen City
 Guangdong Province
 China
 +86 755 8348 0916
 +86 8359 2676
 china@titusplus.com

Titus Tekform Indonesia, PT
 Taman Teknoblok L2 No. 7
 Bumi Serpong Damai Sektor XI
 15314 Tangerang
 Indonesia
 +62 21 70753578
 +62 21 75873574 Fax
 indonesia@titusplus.com

Headquarters

Titus International Ltd
 28 Fitzroy Square
 W1T 6DD London
 United Kingdom
 +44 20 8004 8083
 info@titusplus.com
 www.titusplus.com

Su distribuidor autorizado